

## SISTEMA CORREDERO



**THERMIA® CF40**  
Ventanas correderas capaces de todo.

**Ventanas para vivir mejor**

PERMEABILIDAD AL AIRE según EN 12207 - Marcado CE según EN 14351-1:2006 (E.1)

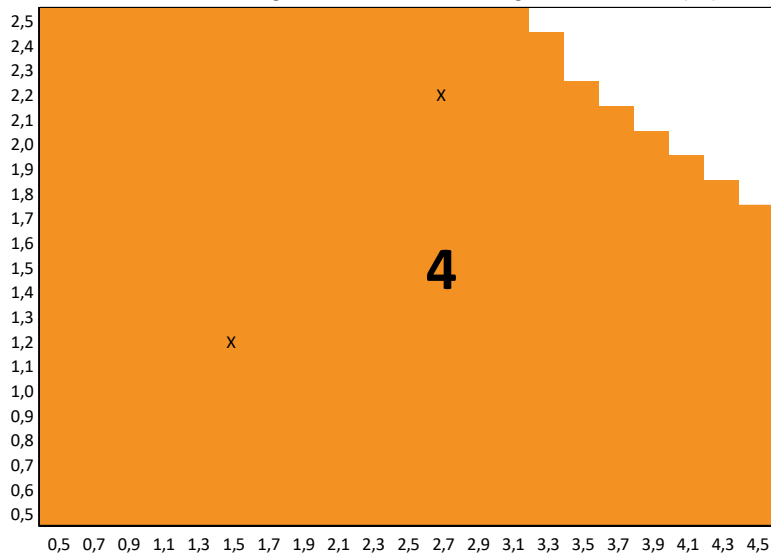

ESTANQUIDAD AL AGUA según EN 12208 - Marcado CE según EN 14351-1:2006 (E.1)

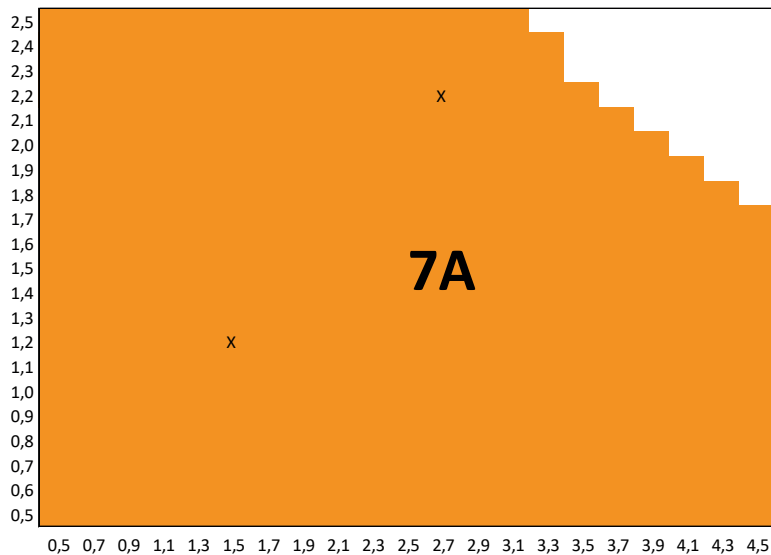

RESISTENCIA AL VIENTO según EN 12210 - Marcado CE según EN 14351-1:2006 (E.1)

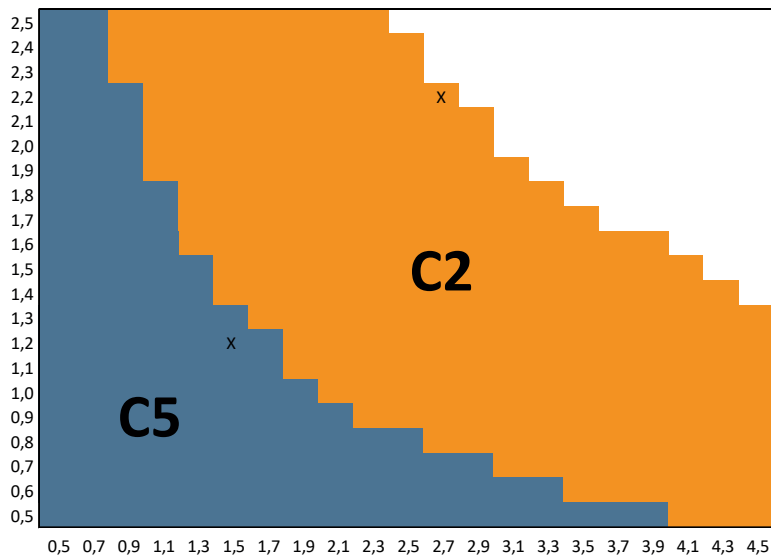

Resultados obtenidos de los informes según ensayos en laboratorio homologado, y en base al Anexo E de la norma EN 14351-1:2006.

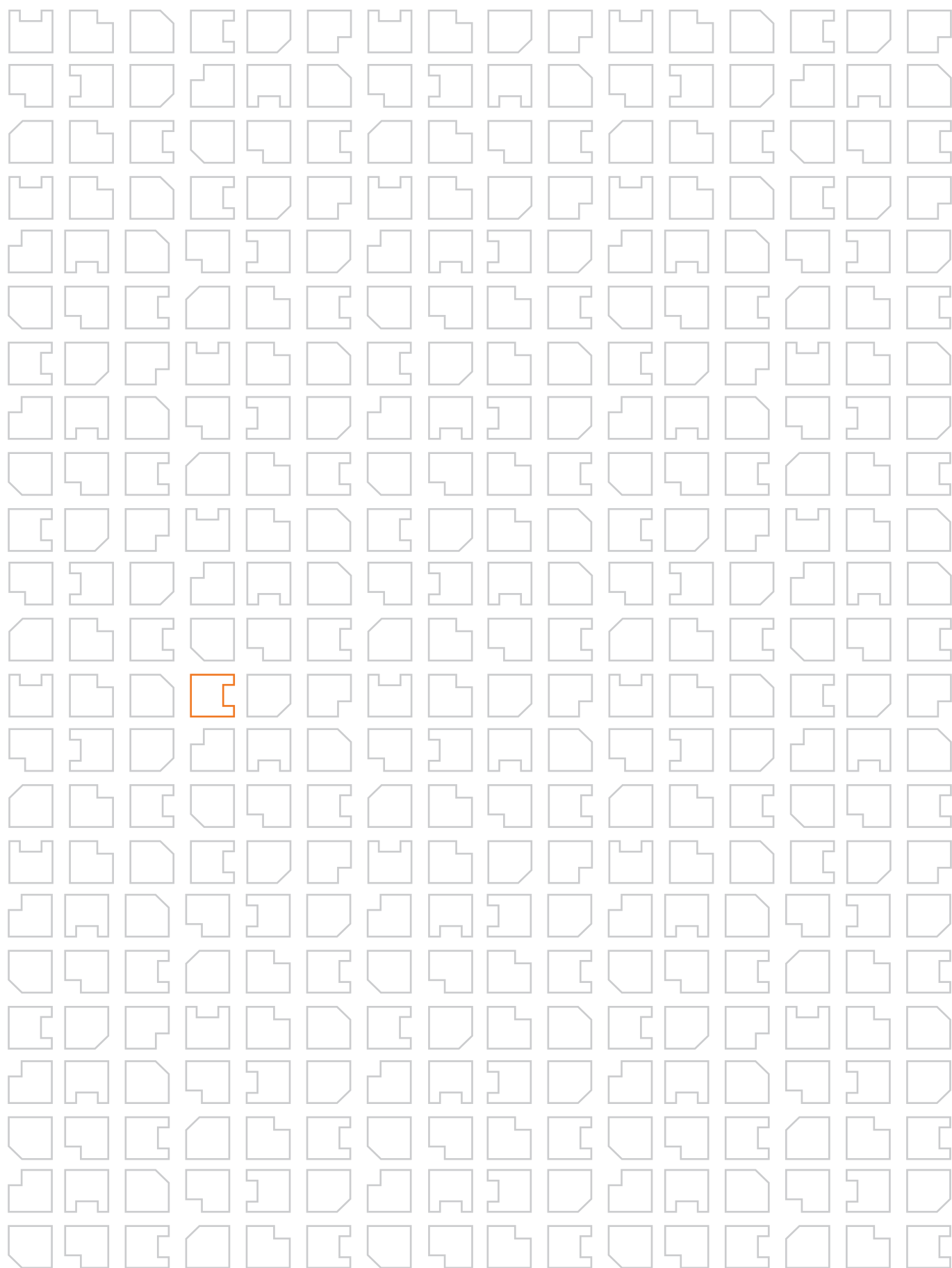

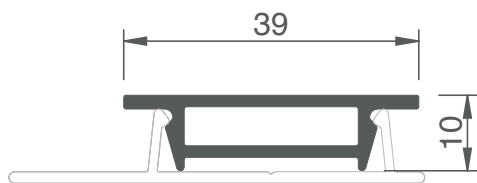
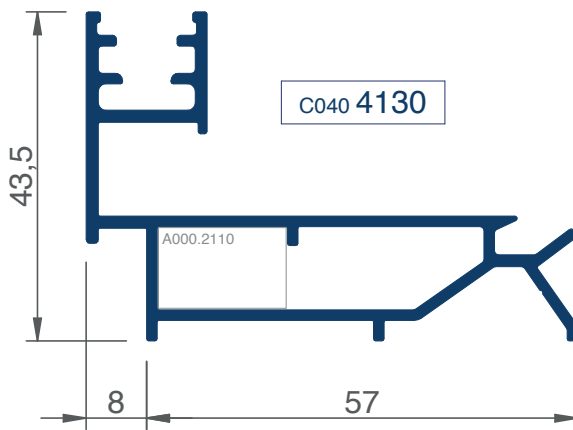
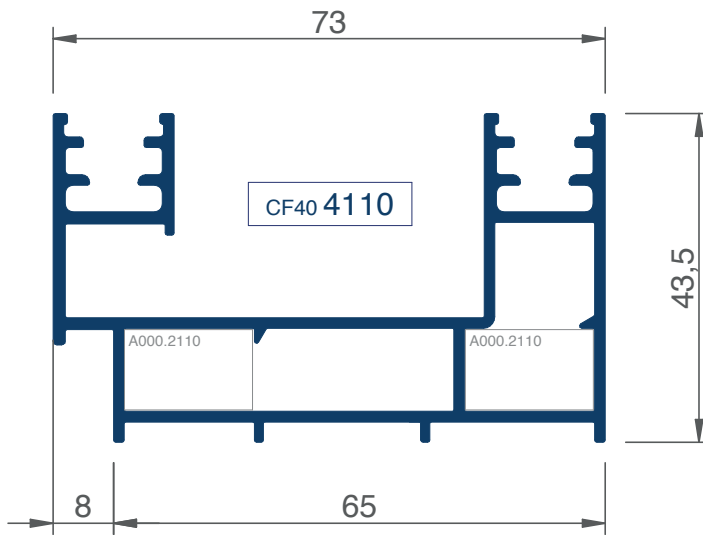

C040 4106

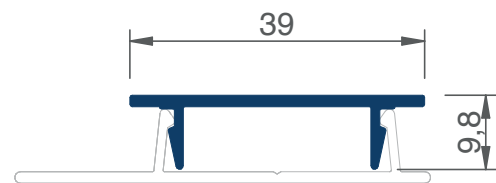

C040 4107

C040 4100

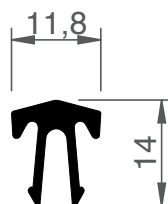

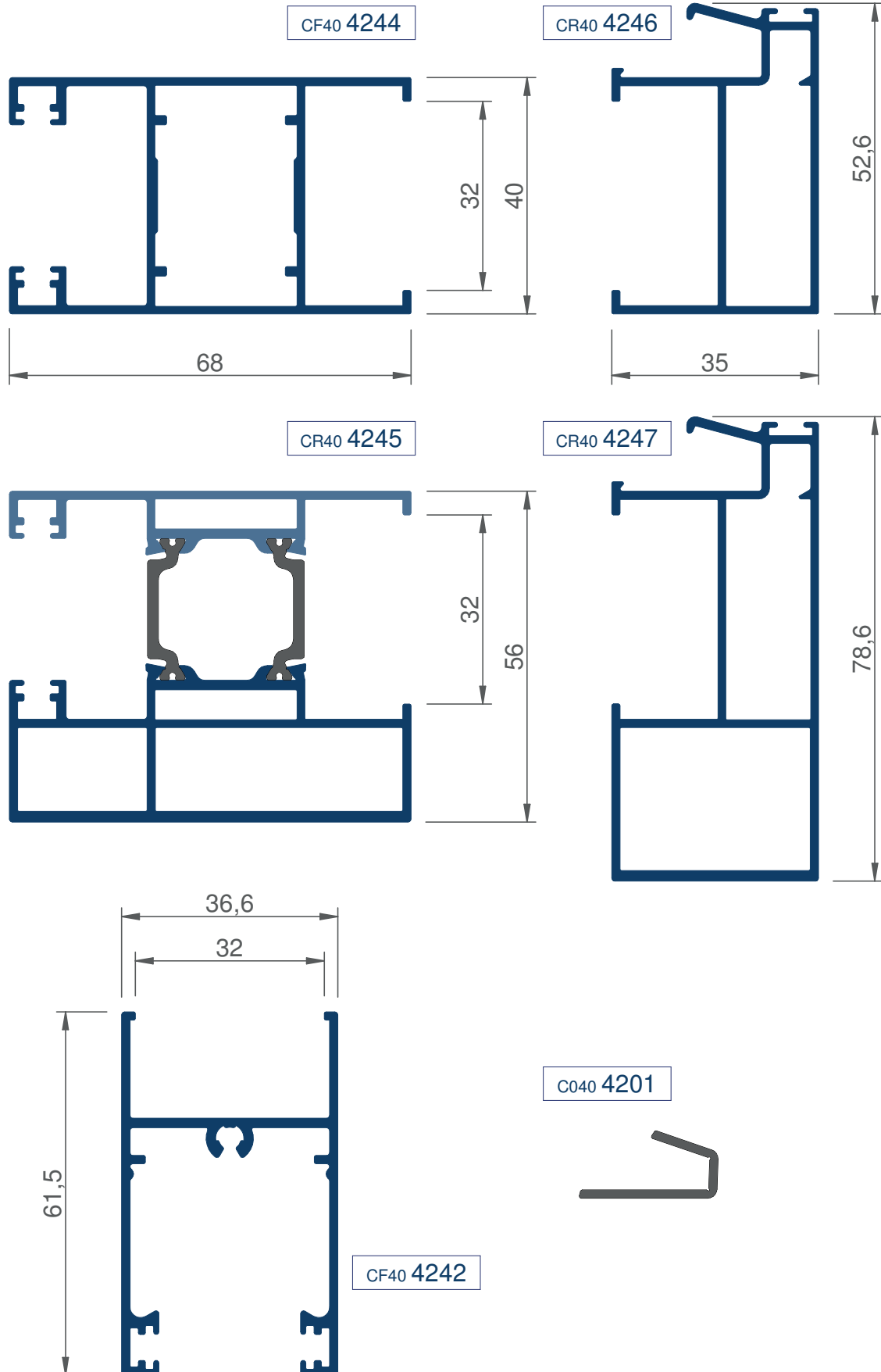

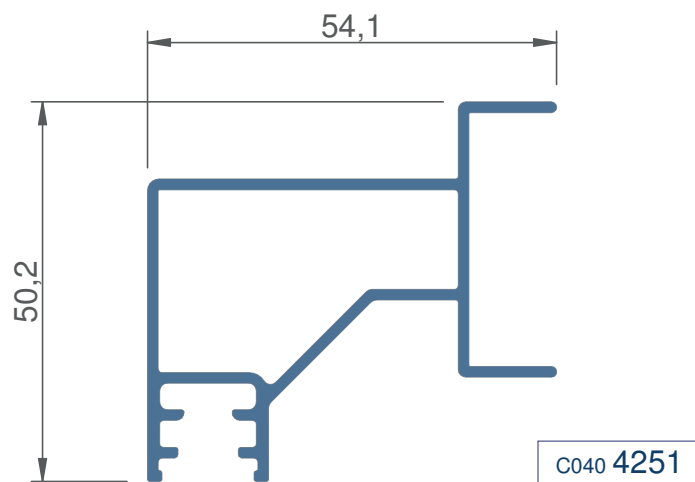
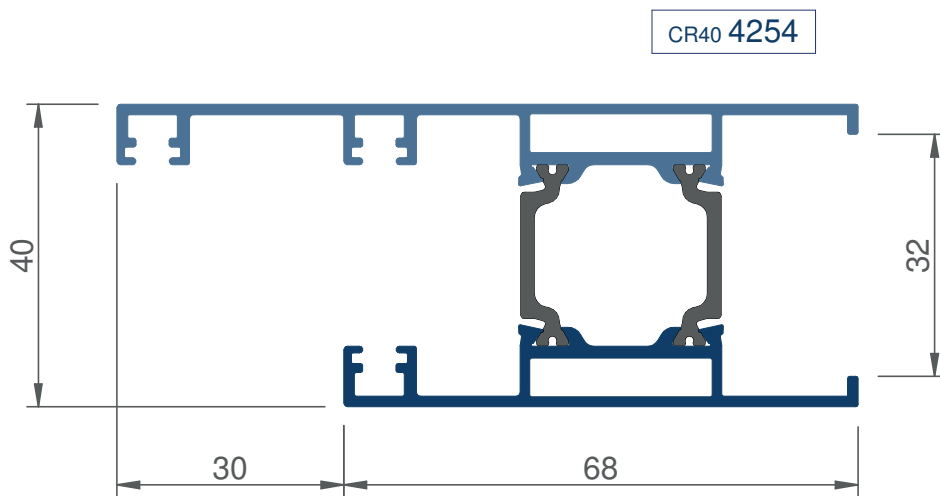
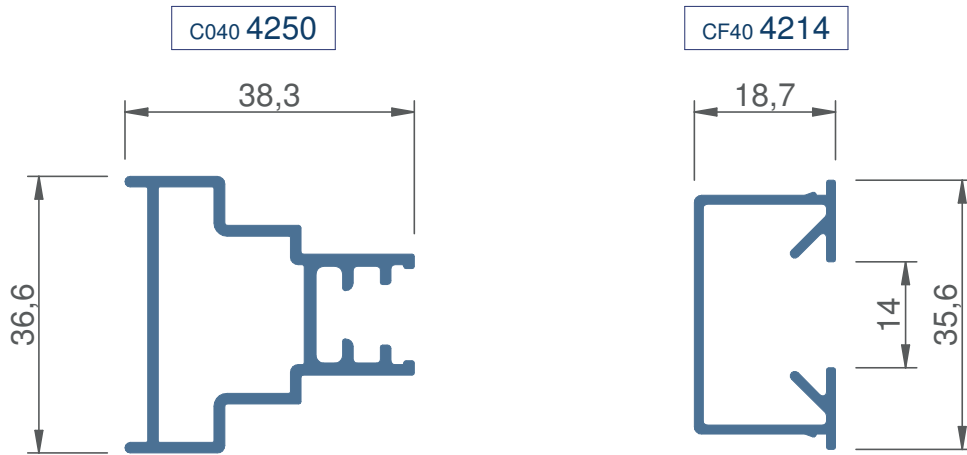

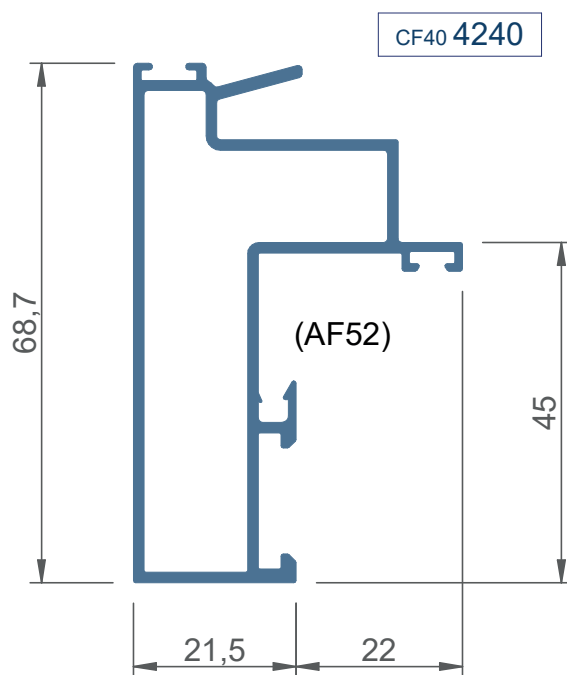
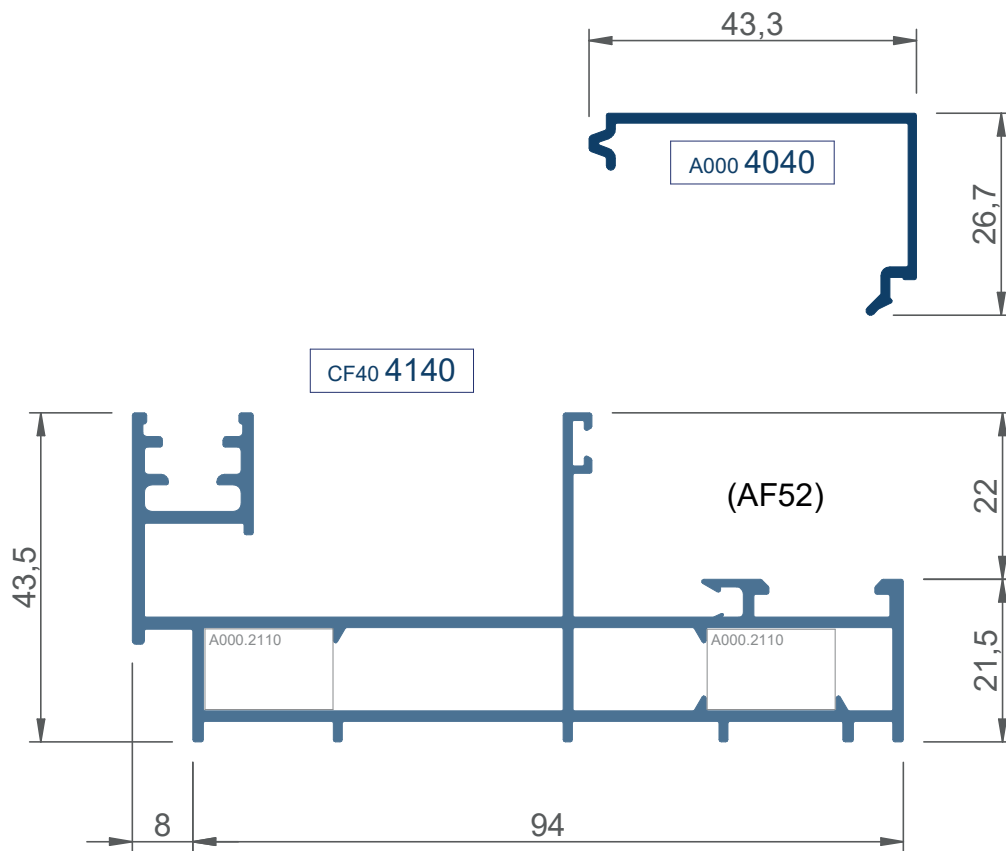



C040 4184

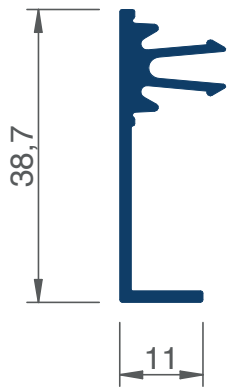

C040 4182

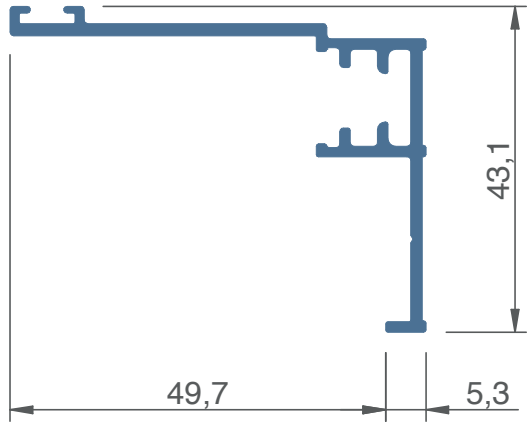

C040 4180

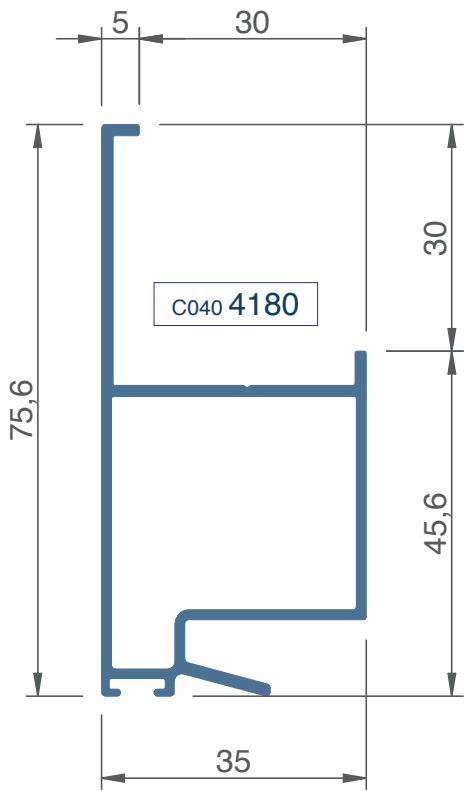

C040 4109

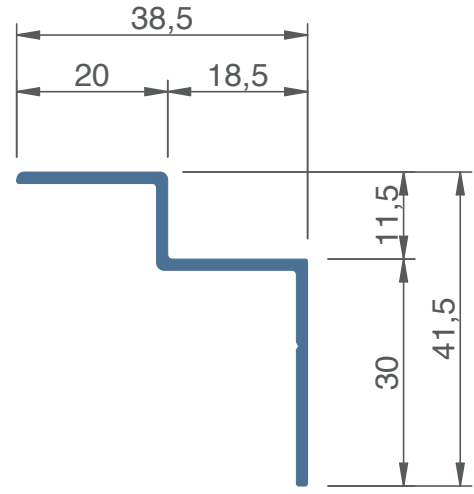

CF26 4952

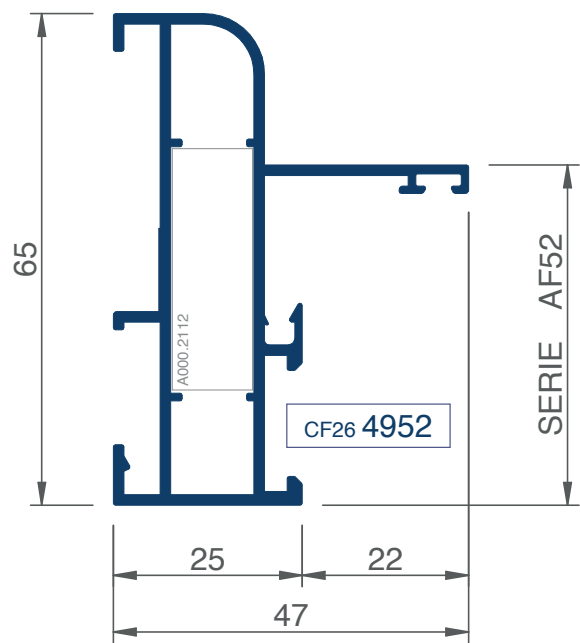

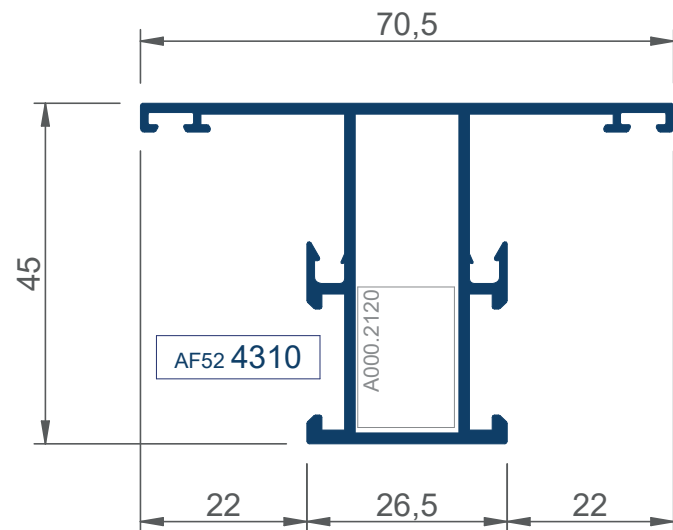
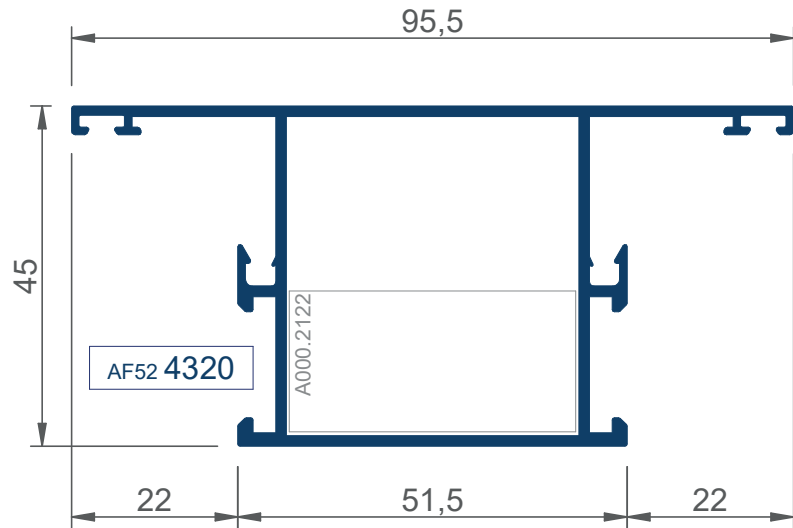
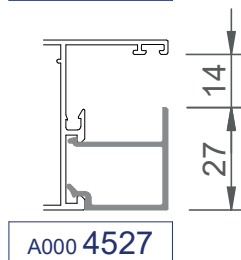
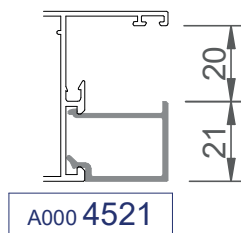
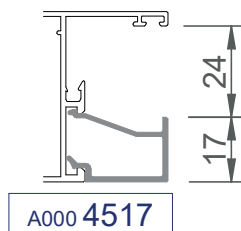
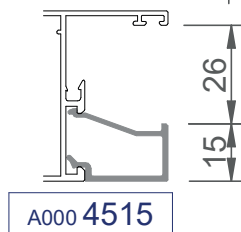
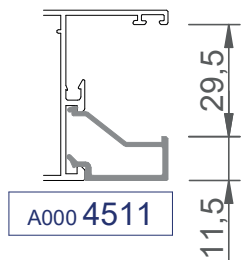
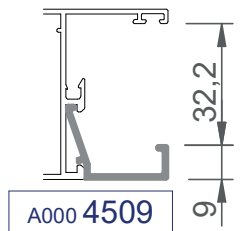

A000 2351

junta exterior (2mm)



A000 2353

junta cuña (de 3 a 5mm)



A000 2355

junta cuña (de 5 a 7mm)



A000 2357

junta cuña (de 7 a 9mm)

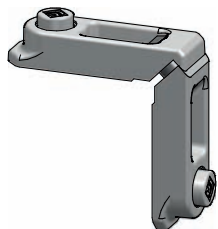

A000 2110  
escuadra base

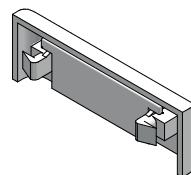

A000 2300  
tapón deflector salida agua



C040 2302  
junta hermético cruce

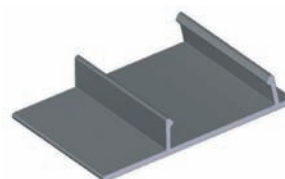

C040 4105  
clip para cubrecarril C0404106



A000 2357  
junta tapa ranura



A040 2310  
pieza cortavientos estanquidad central



A000 2365  
junta estanquidad bi-fin

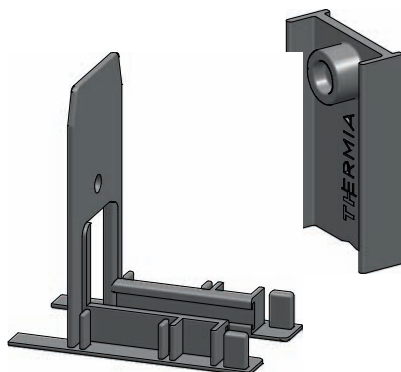

A040 2344  
piezas final hoja laterale (2 x perfil)

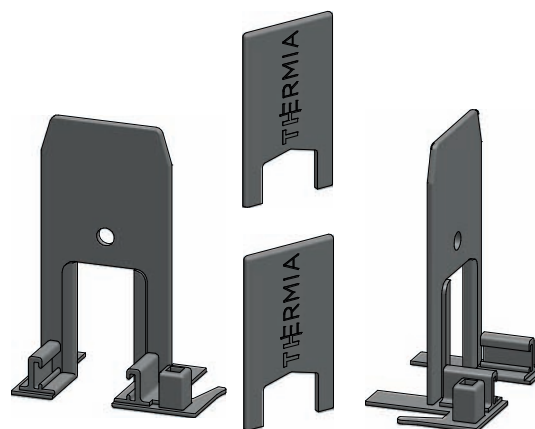

A040 2346  
piezas final hoja central (1 x perfil)



A040 2348

pieza refuerzo tornillo (en perfiles CR40.4245 y 4254)  
2 x perfil

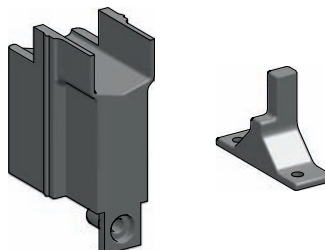

A040 2350

piezas final carrera y estanquidad  
perfil C040.4250 (2 x perfil)

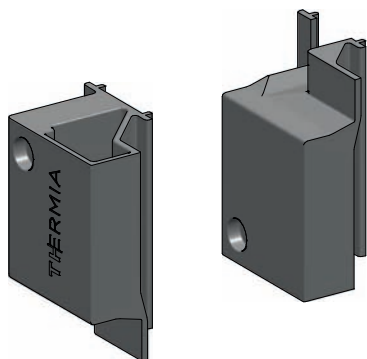

A040 2351

piezas terminales encuentro Kiss



CR40 3752

rueda simple regulable (80 kg/hoja)



CR40 3784

rueda tándem regulable (200 kg/hoja)

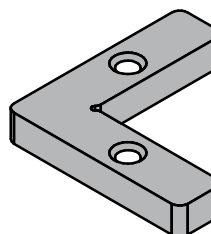

A00K 2110

escuadra marco kiss 2110



CR40 3741

cerradero C40



A040 3714

gancho desplazado  
cierre embutido C40



A000 3731

tirador cierre

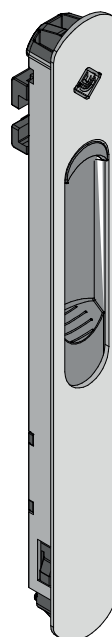

A000 3732

cierre corredera corto

A000 3734

cierre corredera normal

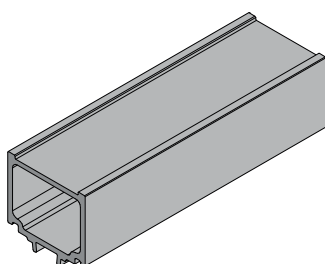

A040 3750

soporte inferior hoja fija

CERRADEROS  
MARCO

CR40 3741

cerradero 1 pto.

CR40 3742

cerradero 2 ptos.

CR40 3743

cerradero 3 ptos.



CIERRES MUTIPUNTO  
con anti-falsa maniobra

CR40 3745

multipunto (1 pto) long 280

CR40 3746

multipunto (2 pto) long 700

CR40 3748

multipunto (3 pto) long 1180



CR40 3700

plantilla ajuste cerradero

MECANIZADO HOJA

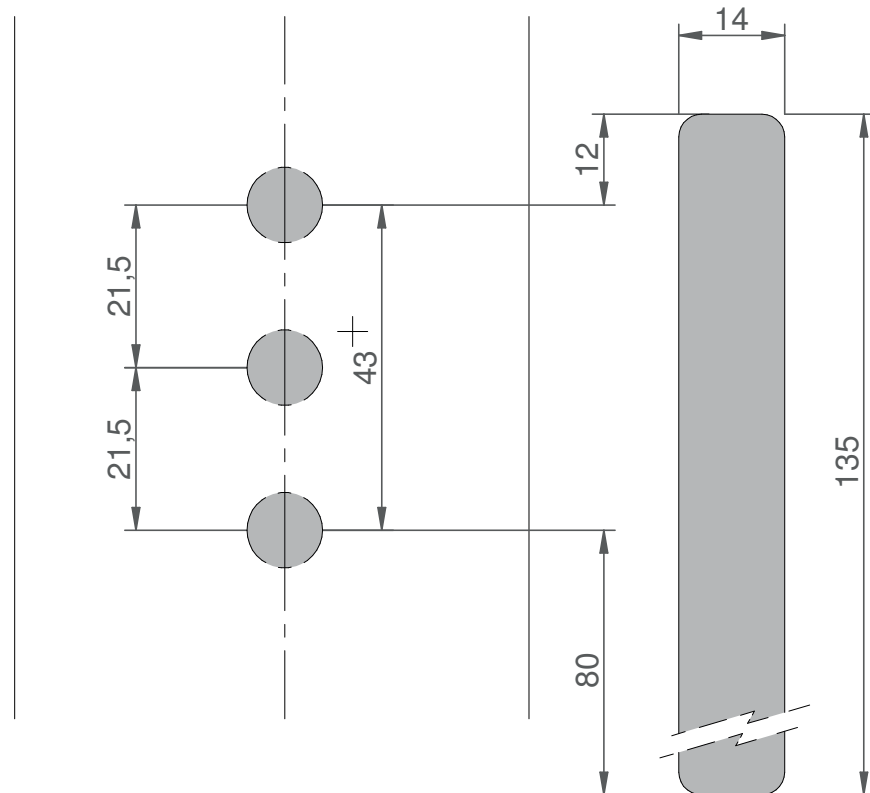
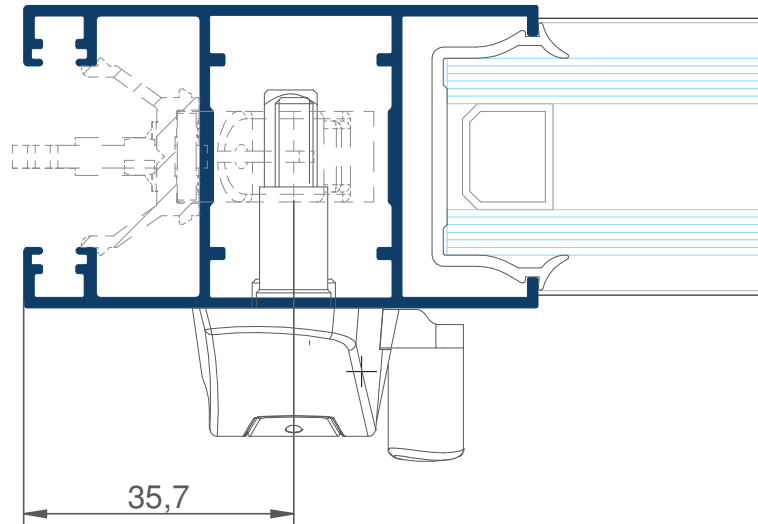

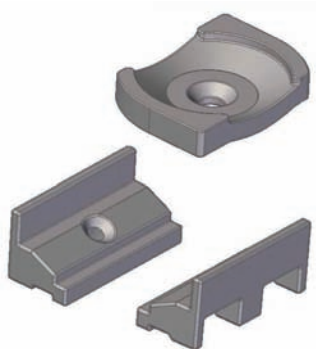

C040 3700



A000 3742

**ENTRADA 15mm**

A000 37464 (long 600)

A000 37474 (long 1000)

A000 37484 (long 1800)

A000 37473 (long 1800)  
con llave

**ENTRADA 7,5mm**

A000 3746 (long 600)

A000 3747 (long 1000)

A000 3748 (long 1800)

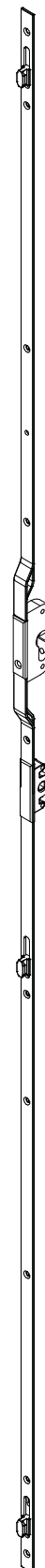

alt minima corred	1000	1400	2200
herraje entrada 7,5	A000 3746	A000 3747	A000 3748
herraje entrada 15	A000 37464	A000 37474	A000 37484
puntos de cierre	2	2	3
cerradero	A000 3742 (2uds)	A000 3742 (2uds)	A000 3742 (3uds)
cremona	A000 3740 (1 ud)	A000 3740 (1 ud)	A000 3740 (1 ud)
kit apoyo herraje	C040 3700 (6 ud)	C040 3700 (6 ud)	C040 3700 (8 ud)



MECANIZADO  
ENTRADA 15mm

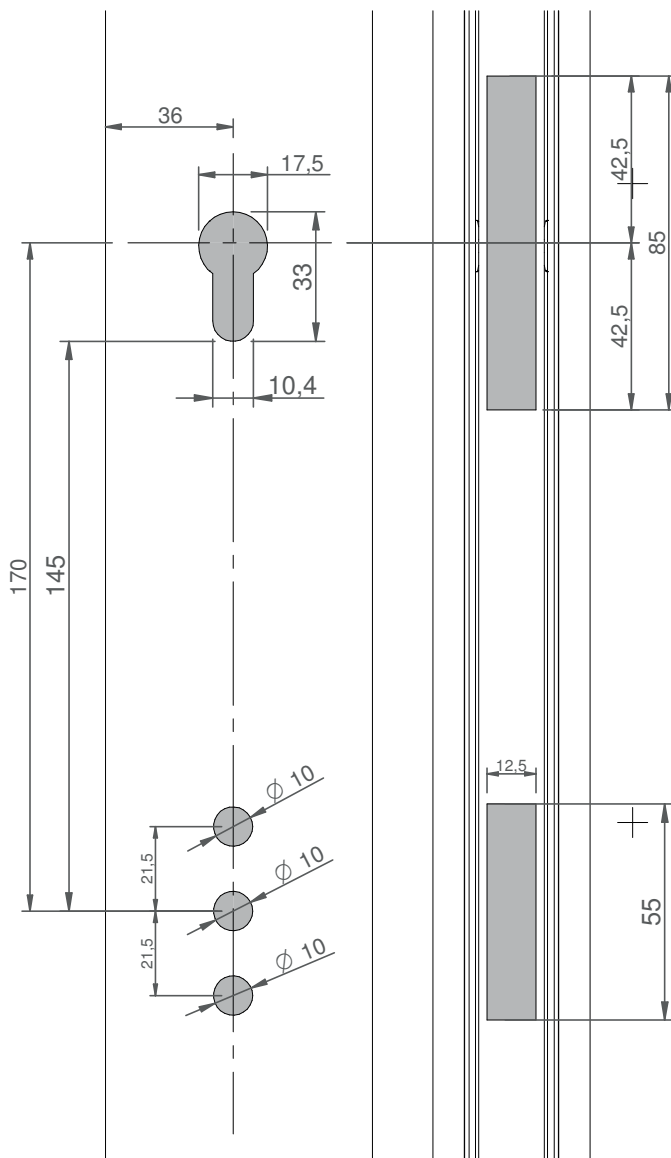
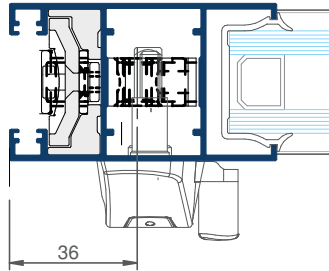

MECANIZADO  
ENTRADA 7,5mm

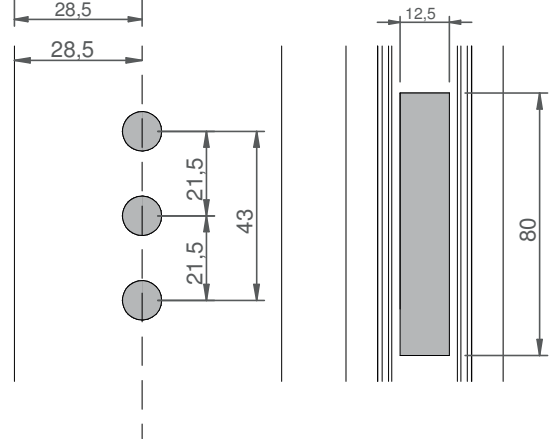
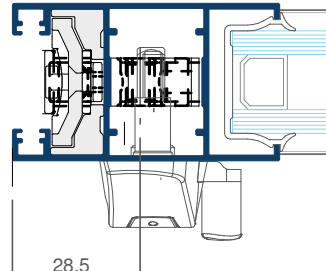



A000 3740  
manilla tradicional



A000 3770  
cierre tirador



A000 3771  
cierre base



A000 3751  
manilla hoja secundaria



A000 3238  
manilla acodada derecha



A000 3239  
manilla acodada izquierda



C040 2506

junta U vidrio 6mm  
(sobre reductor CF40.4214)



C040 2508

junta U vidrio 8mm  
(sobre reductor CF40.4214)



C040 2510

junta U vidrio 10mm  
(sobre reductor CF40.4214)



C040 2524

junta U vidrio 24 mm



C040 2528

junta U vidrio 28 mm



GC 1109

junta cuña (de 1,5mm)



GC 11012

junta cuña (de 2mm)



GC 11014

junta cuña (de 2,5mm)



A000 2353

junta cuña (de 3 a 5mm)



A000 2355

junta cuña (de 5 a 7mm)



A000 2357

junta cuña (de 7 a 9mm)

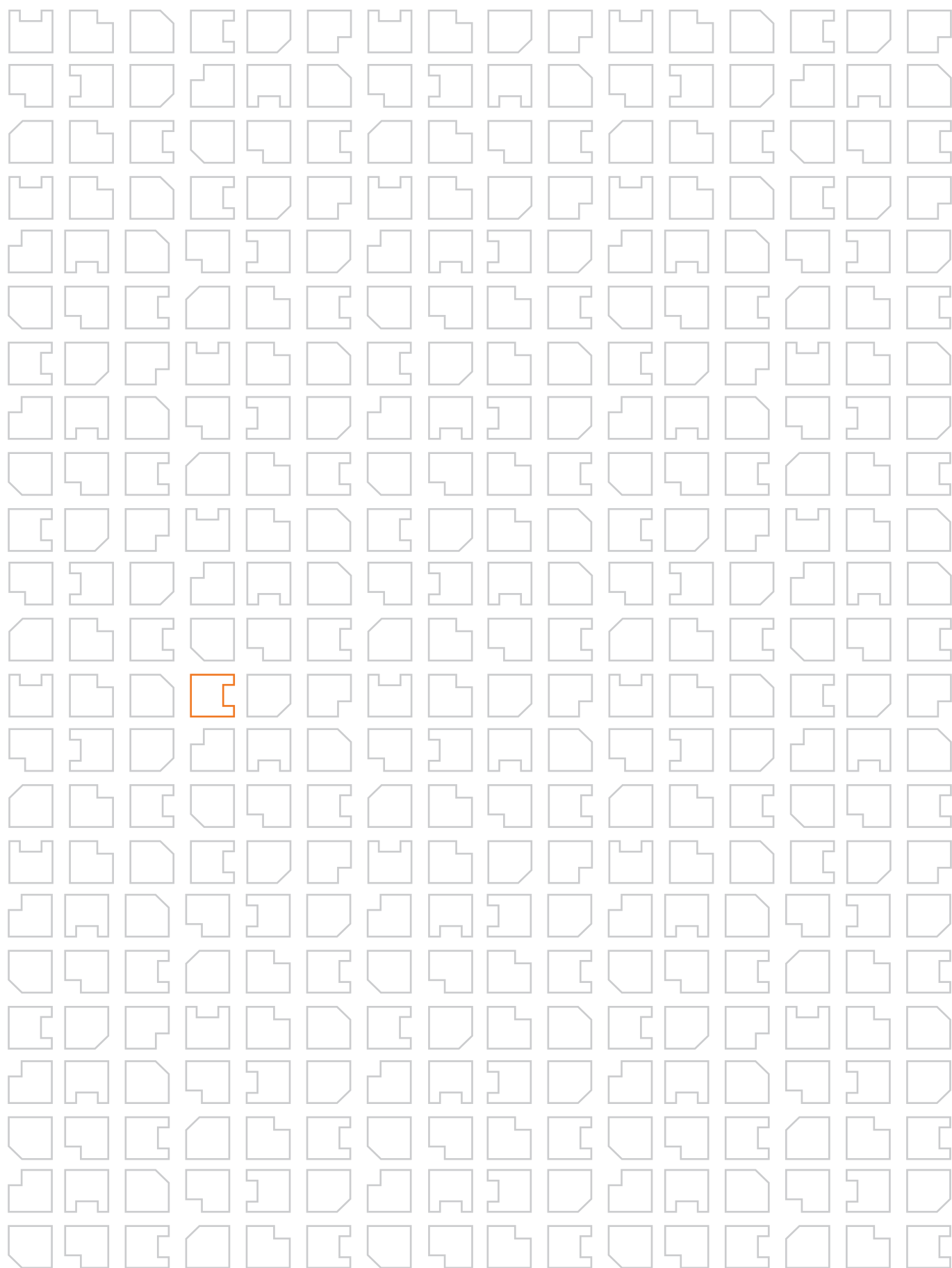

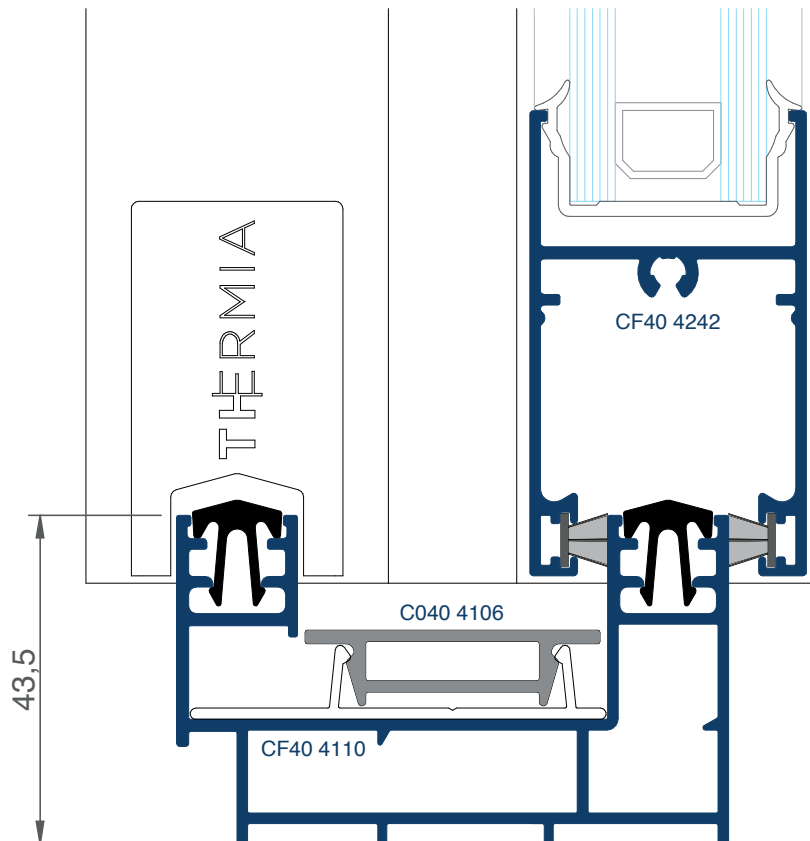
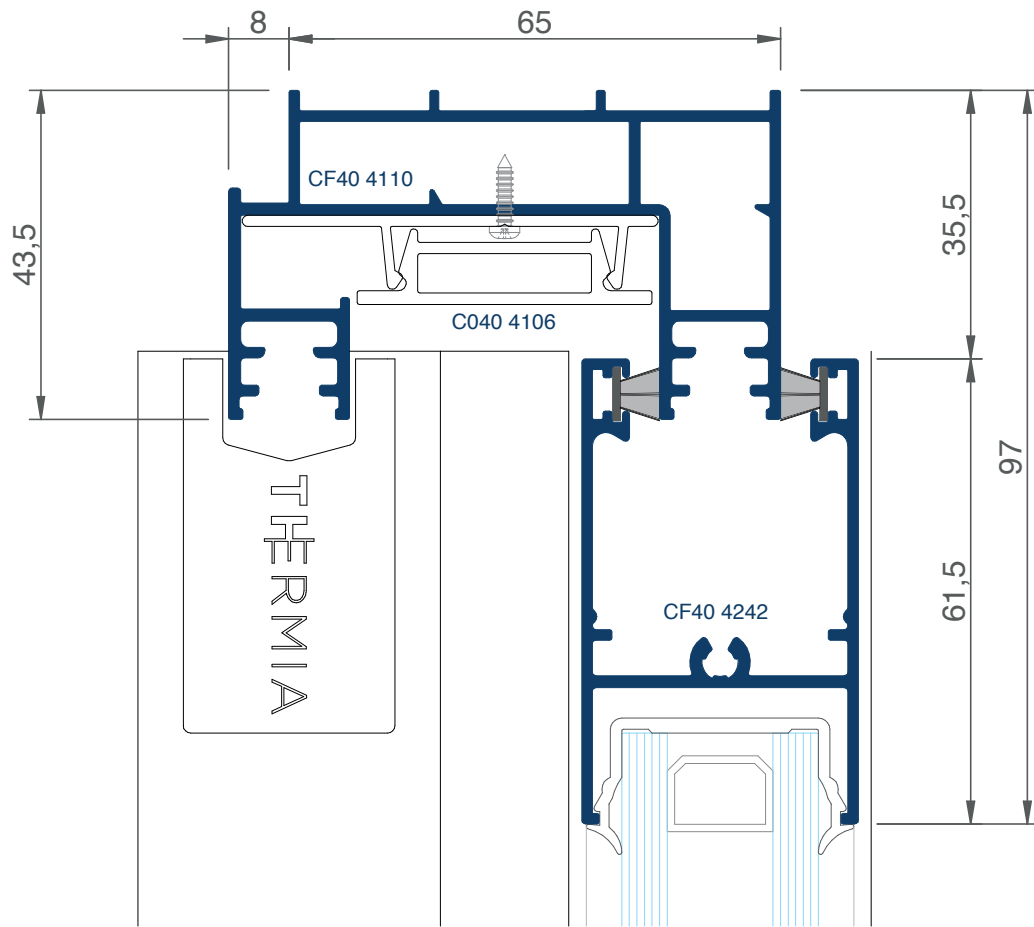

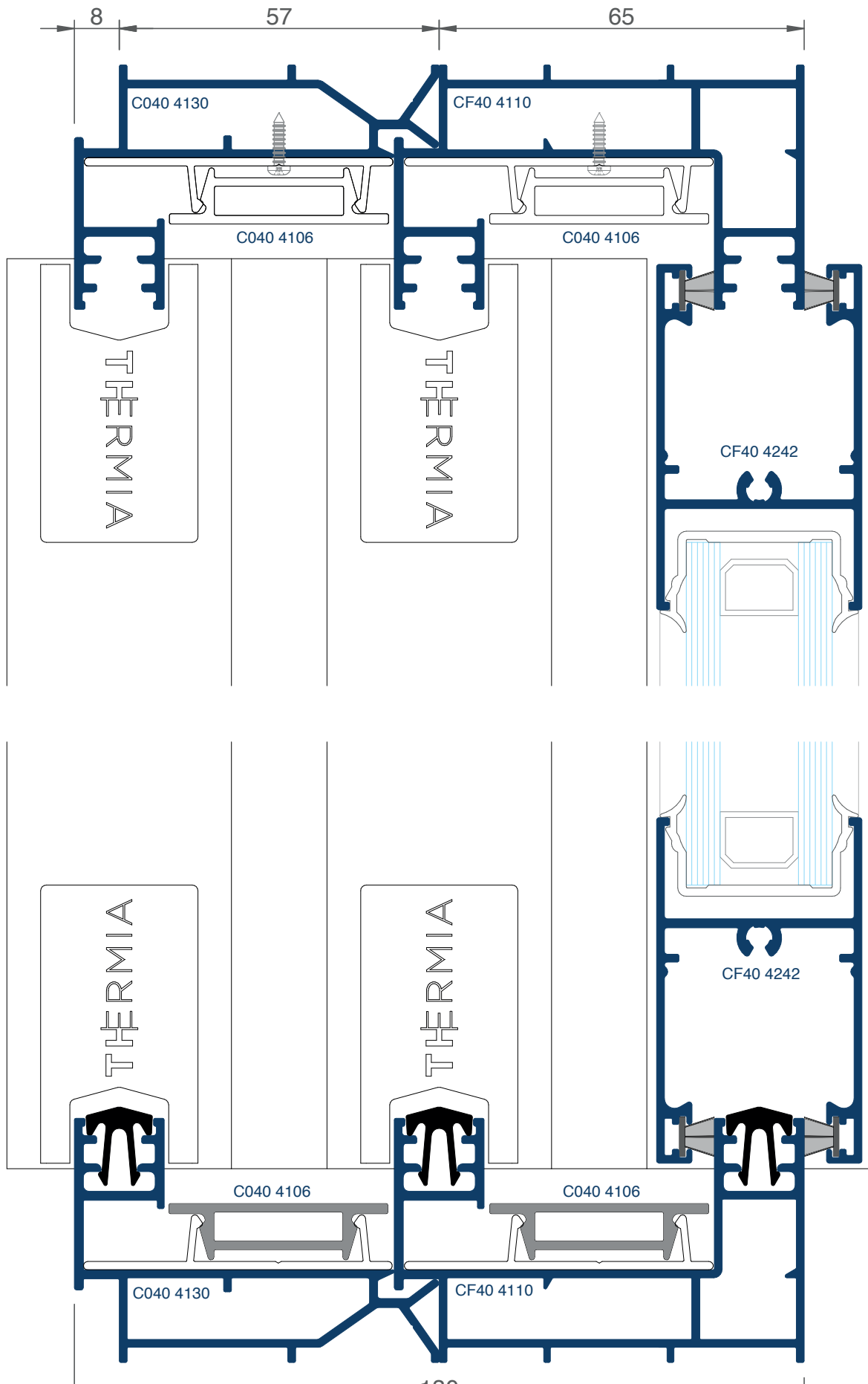

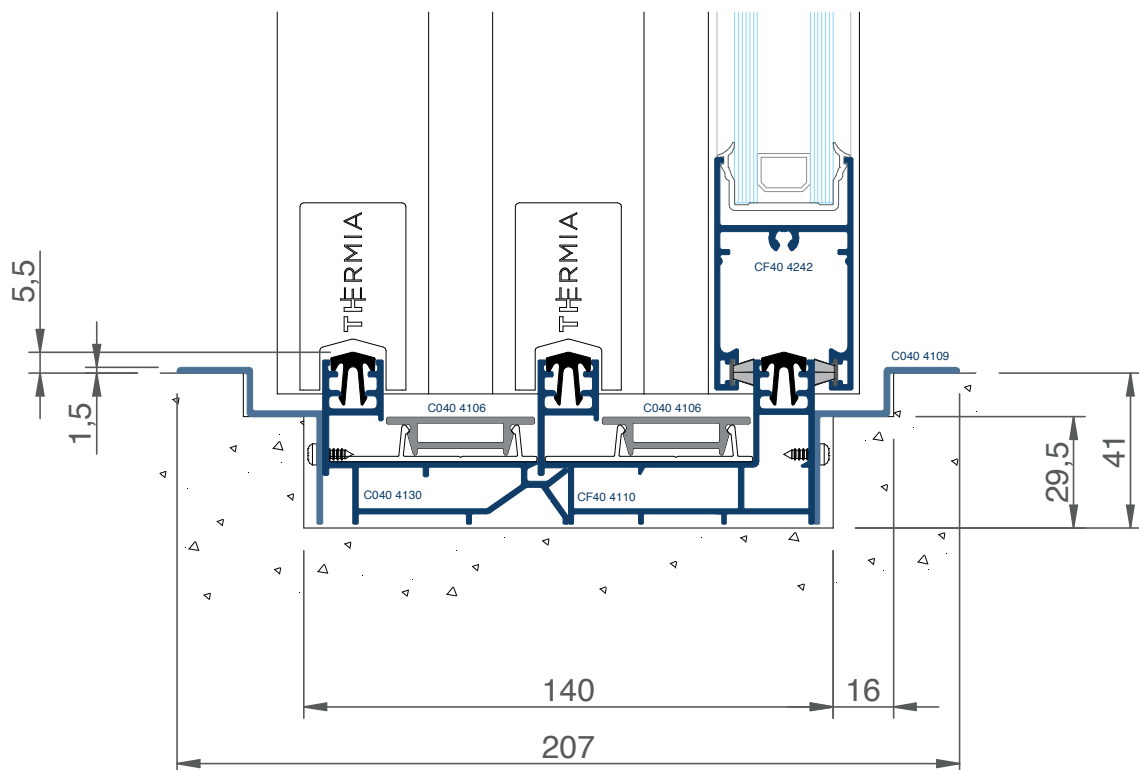
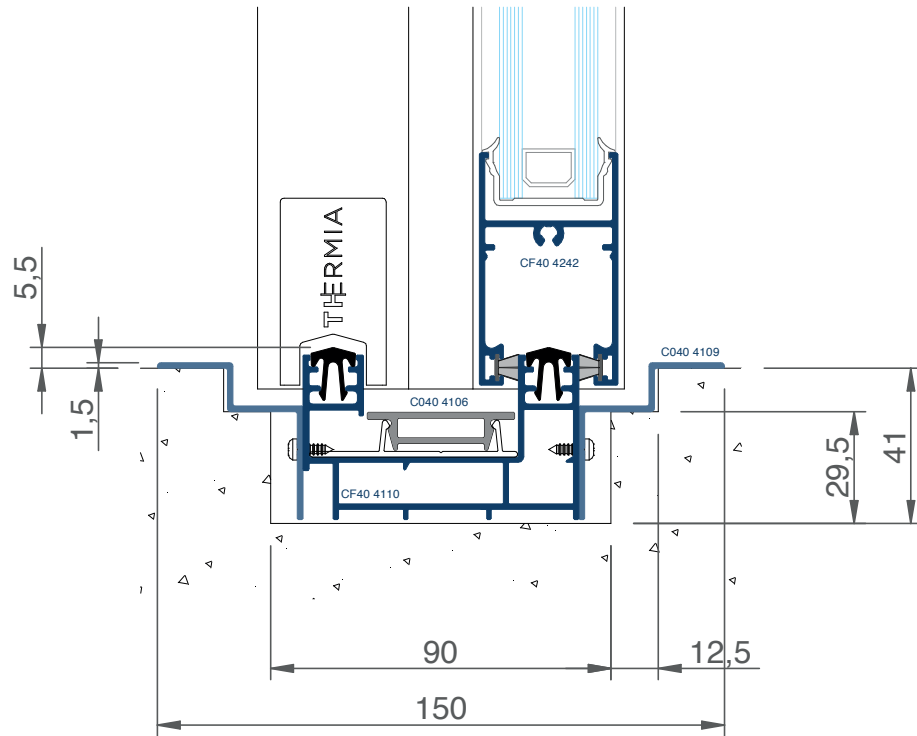

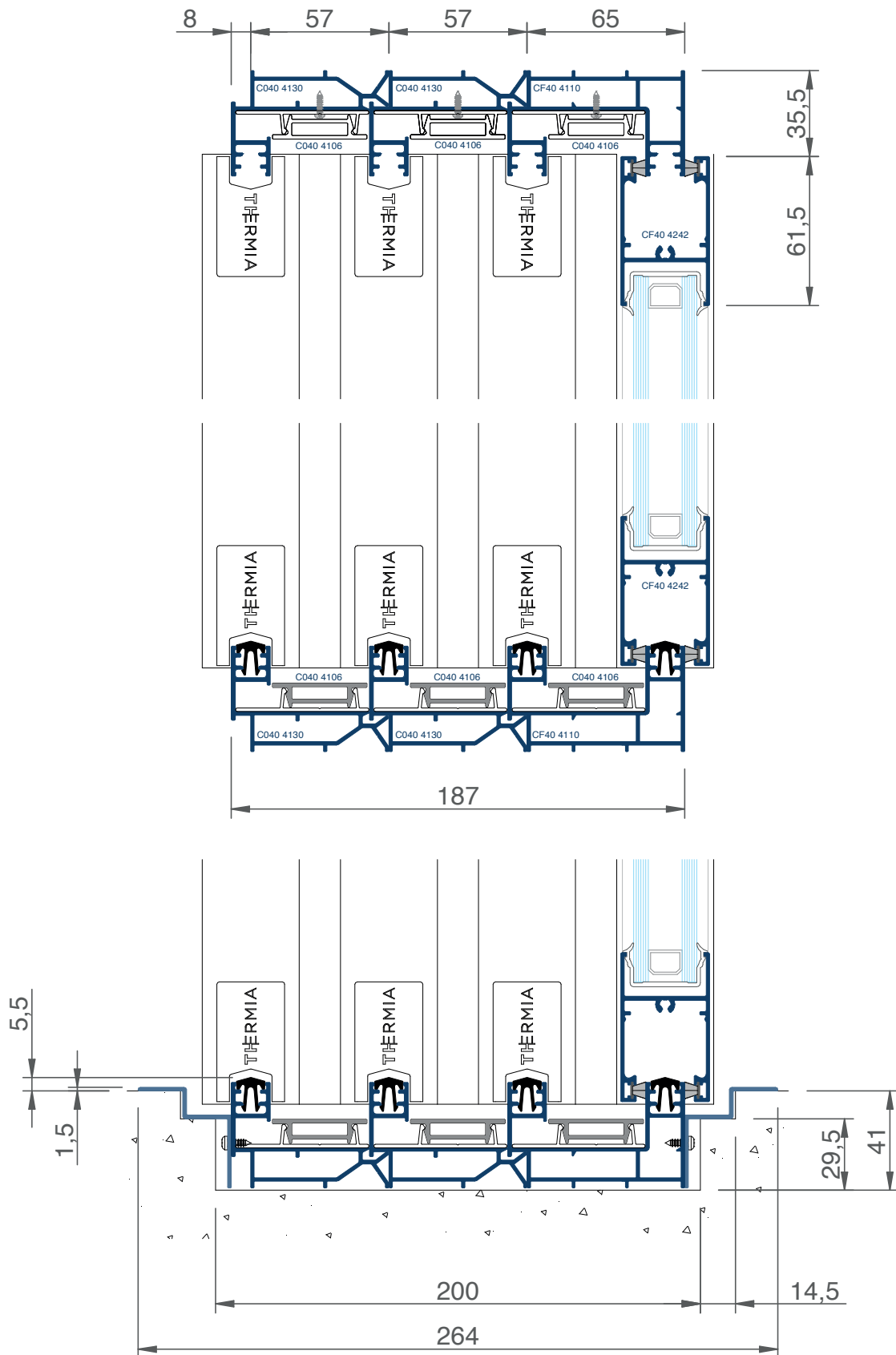



CF40 4242

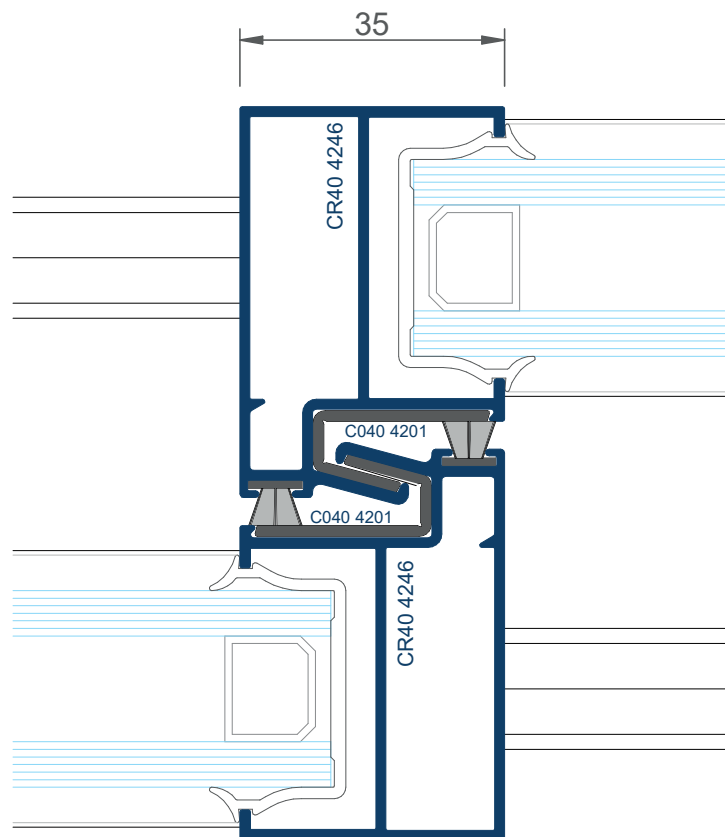
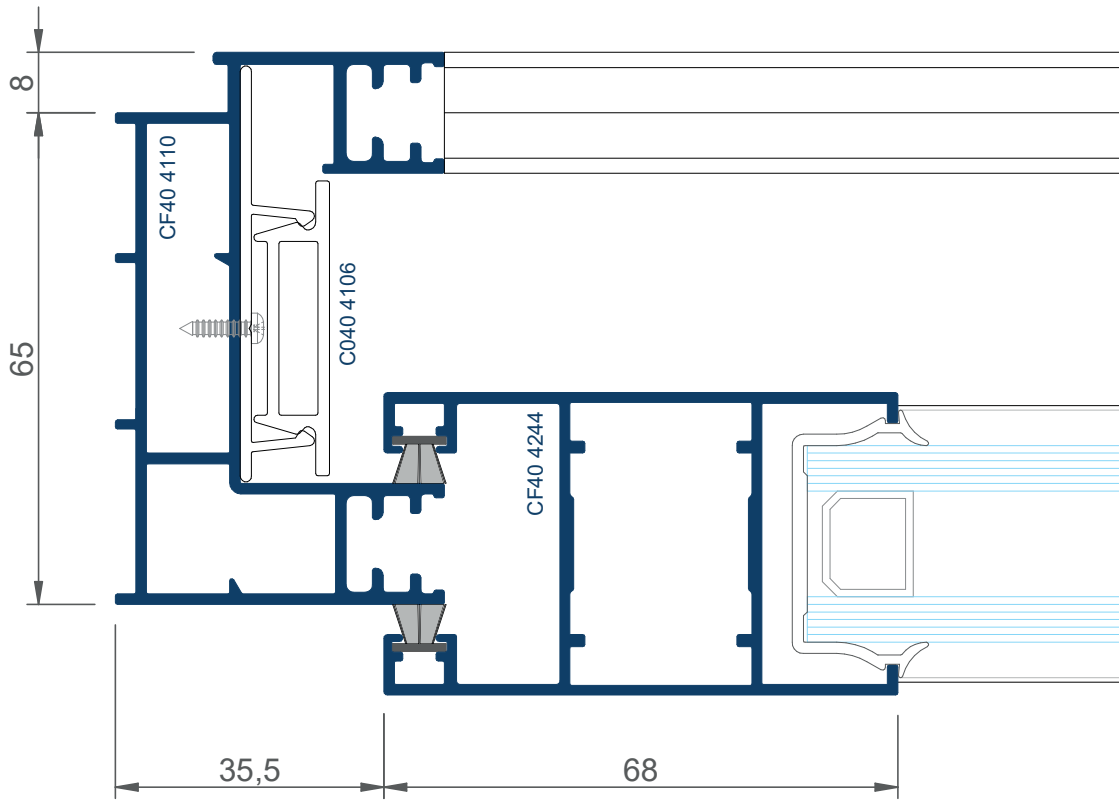

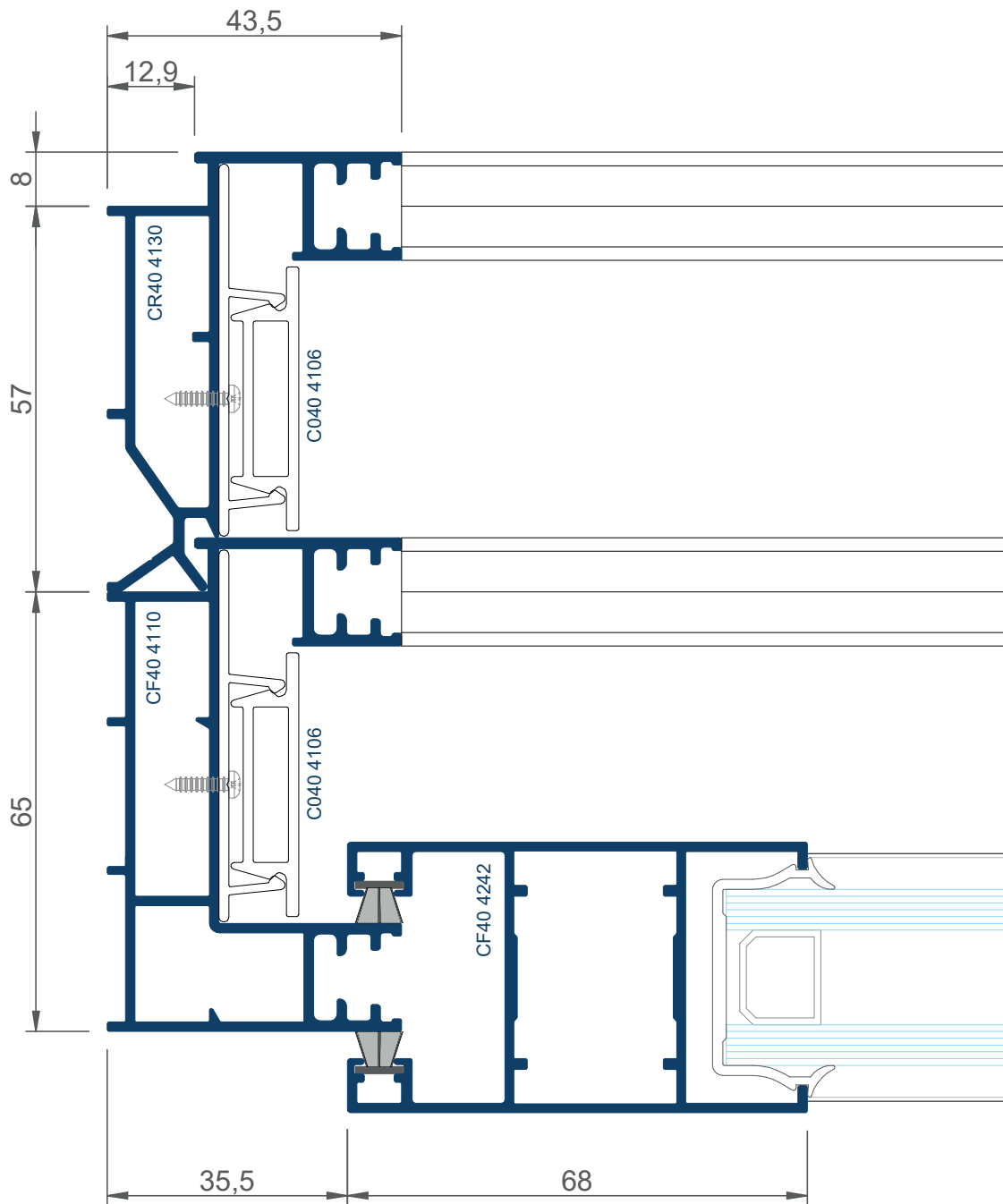

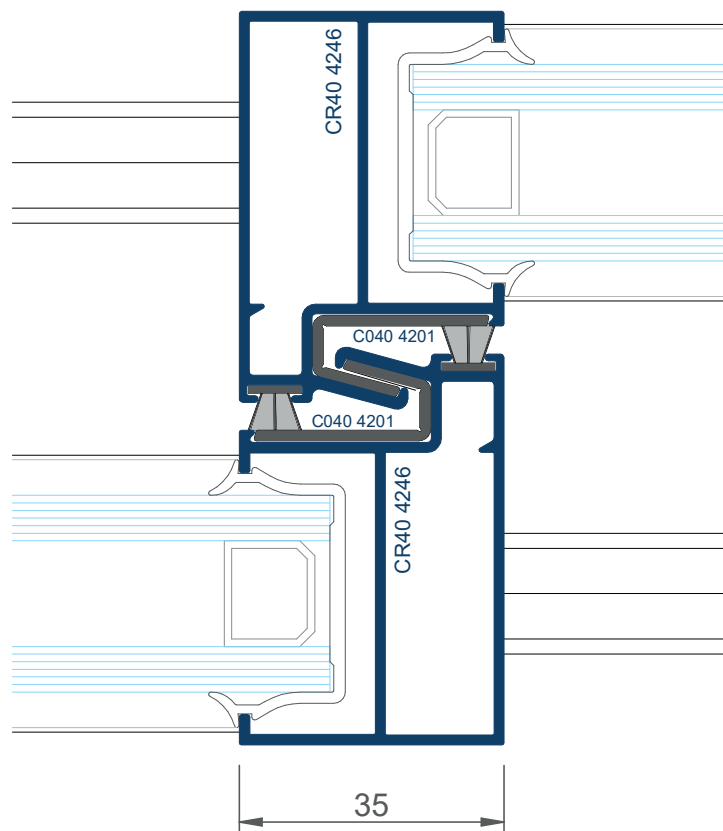
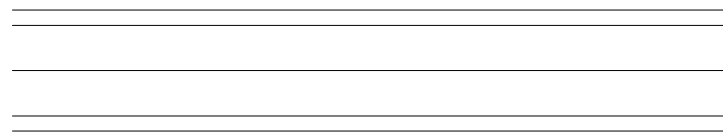

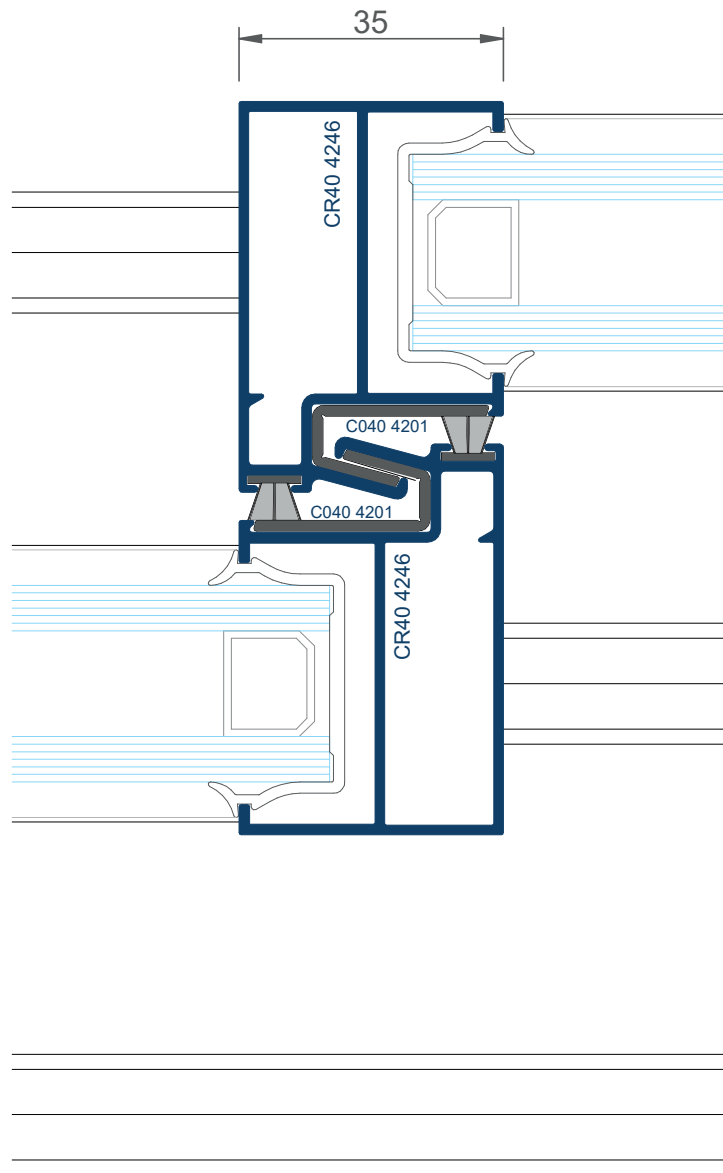

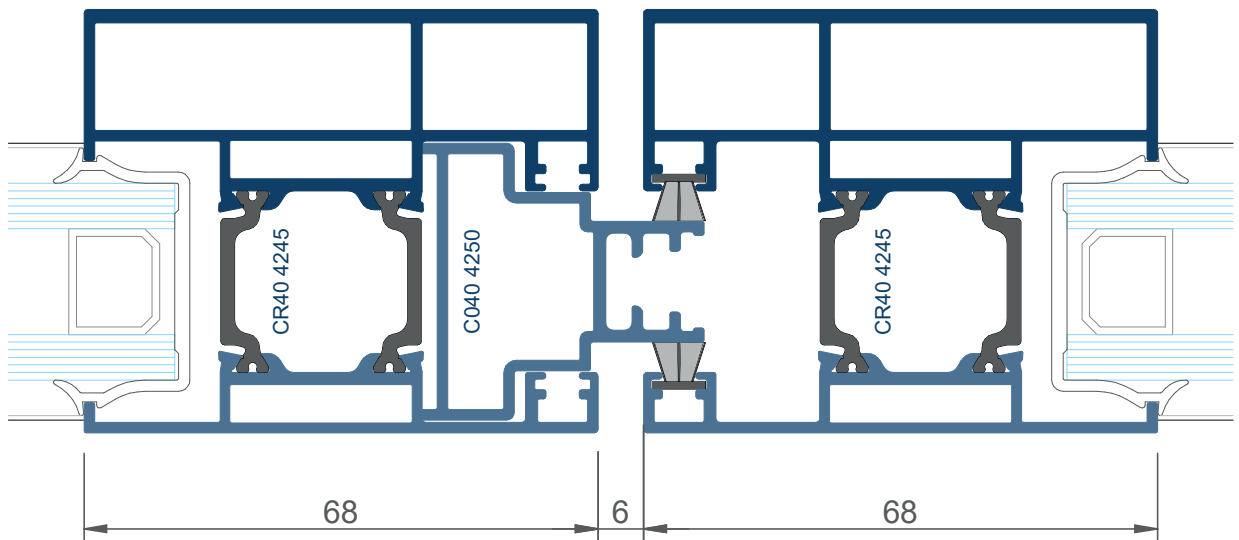
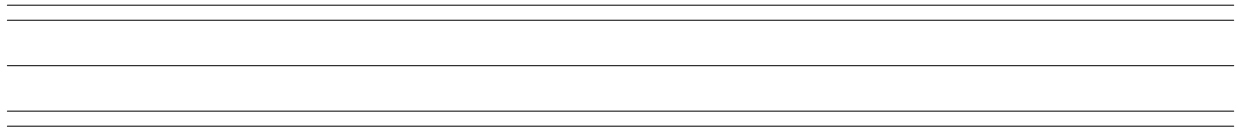
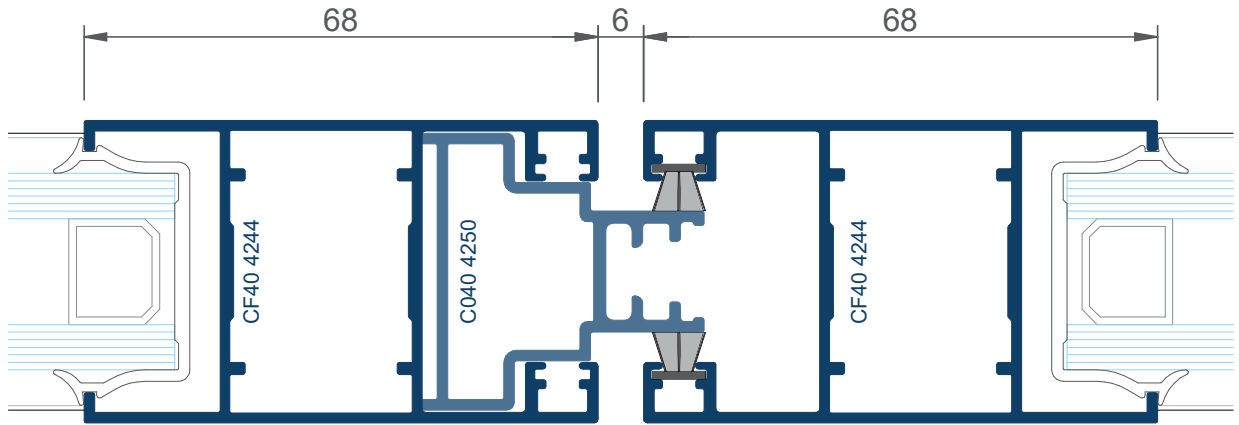

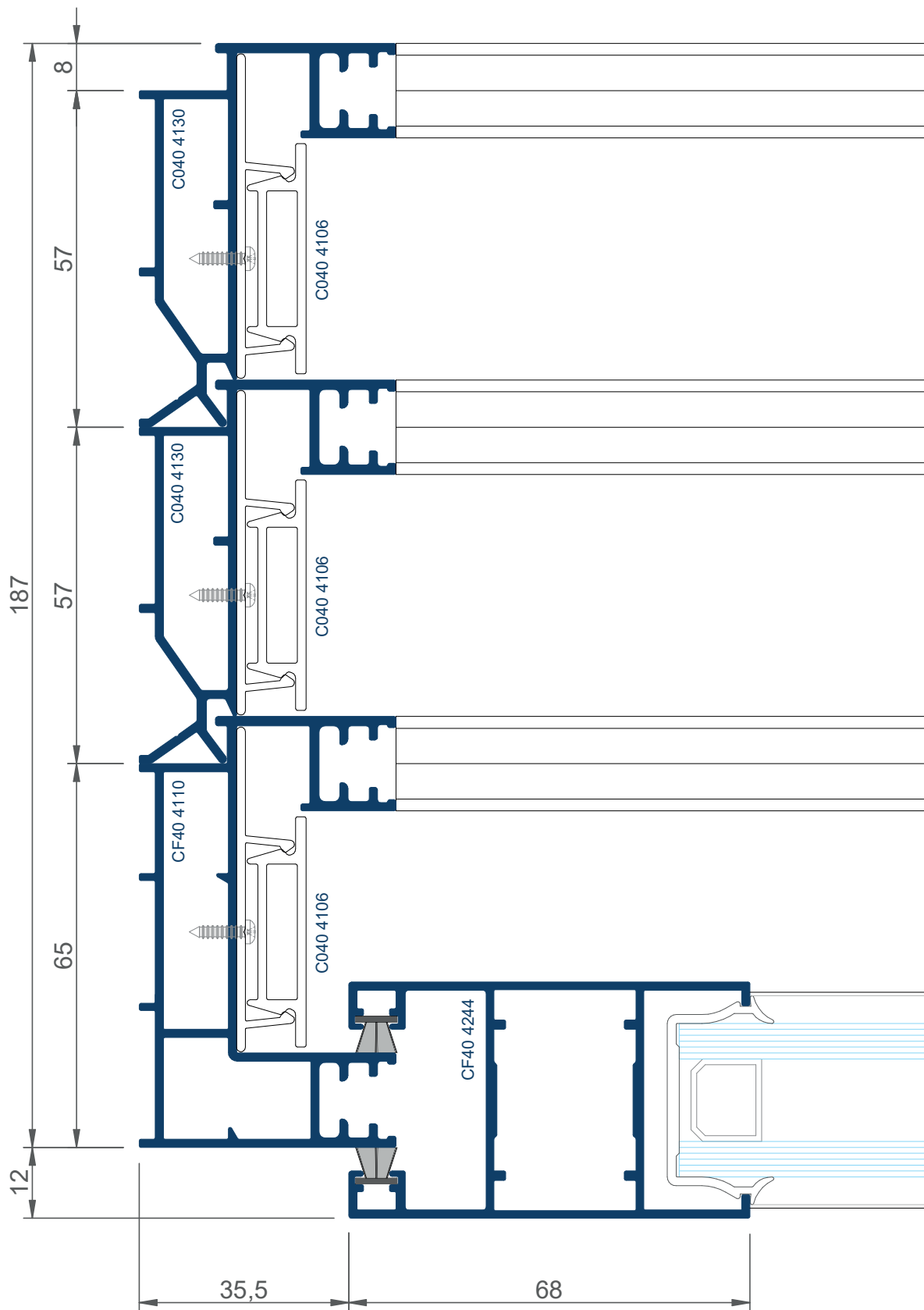

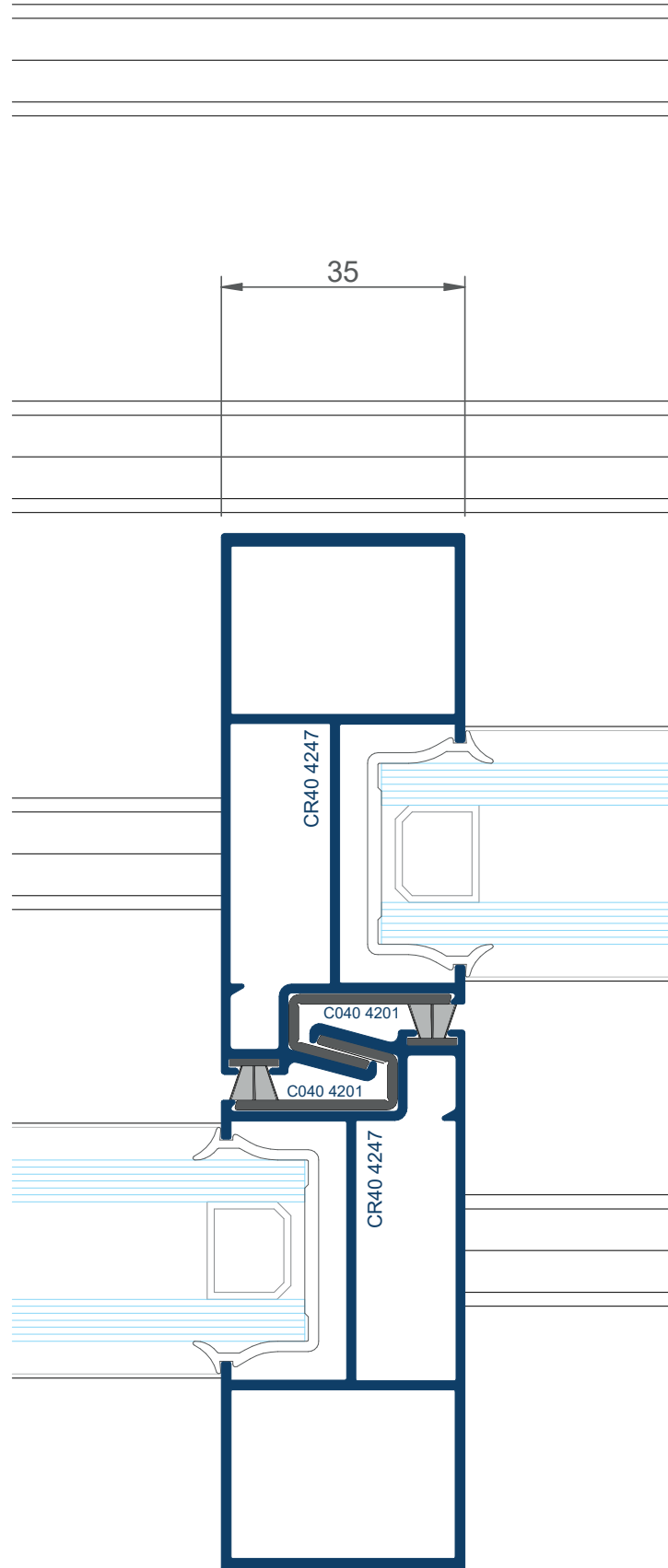

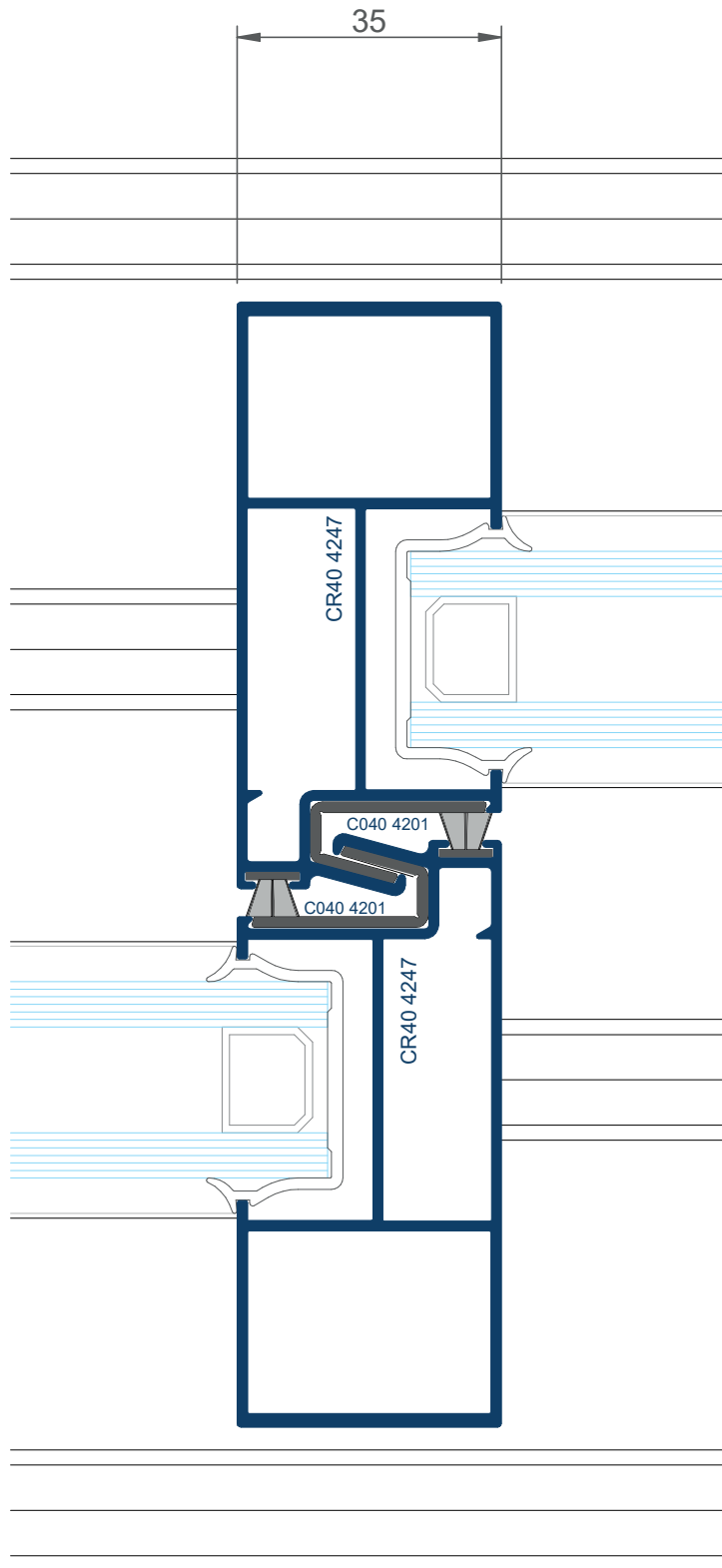



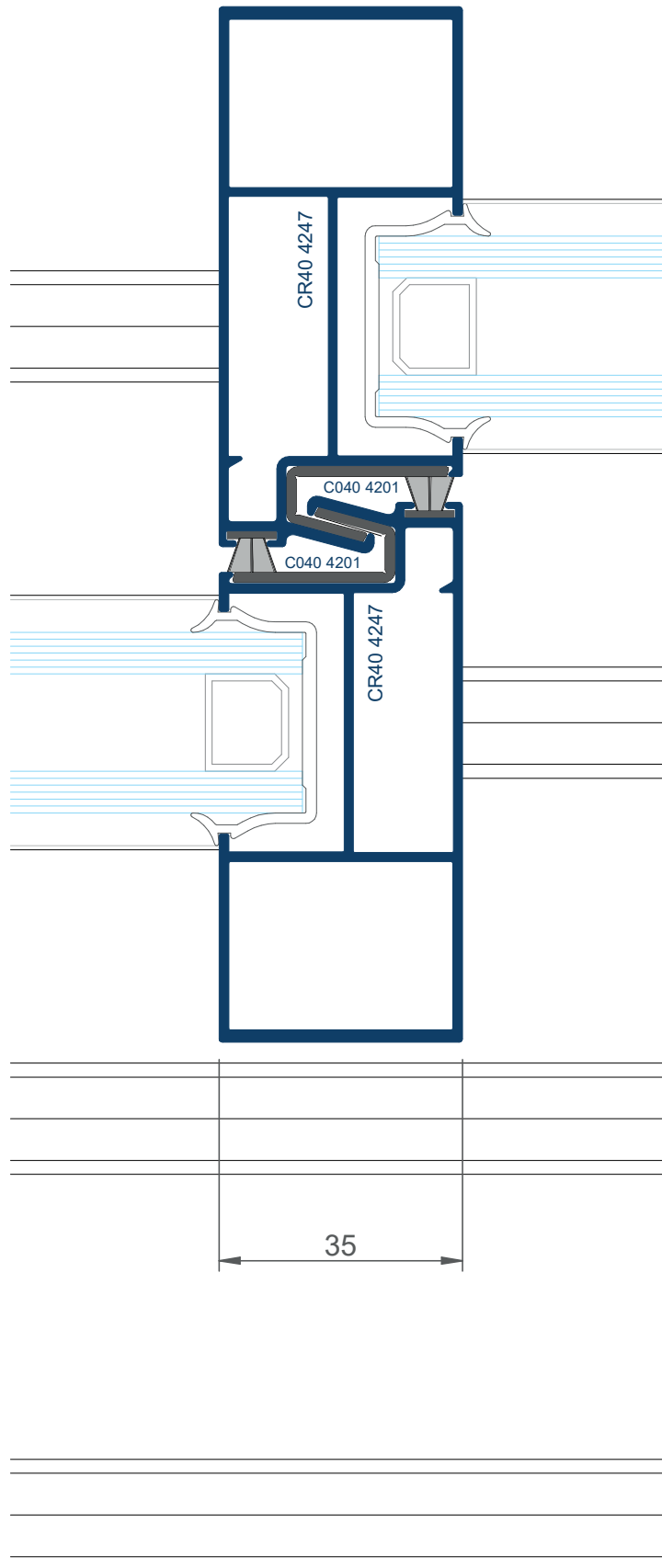

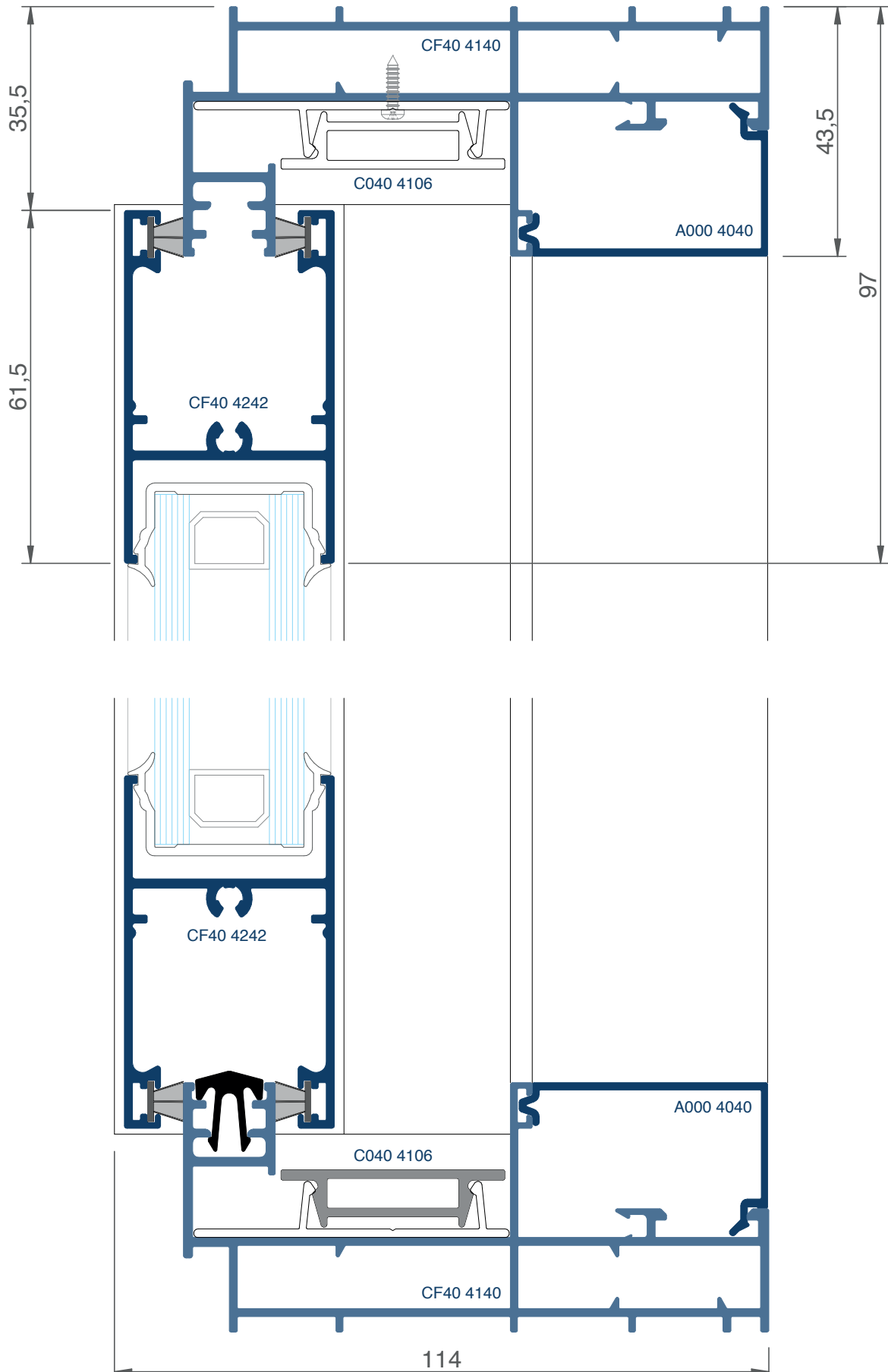

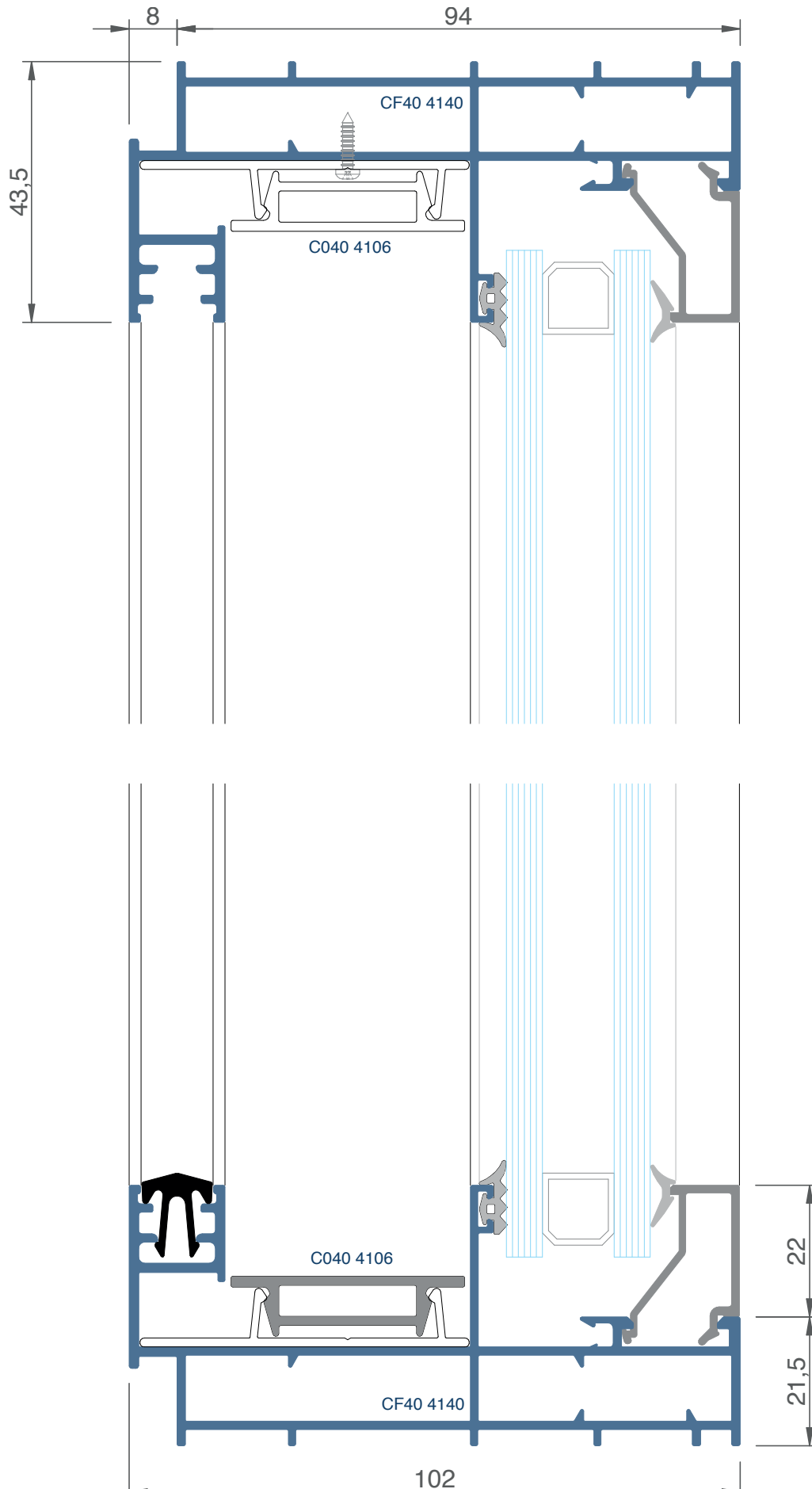

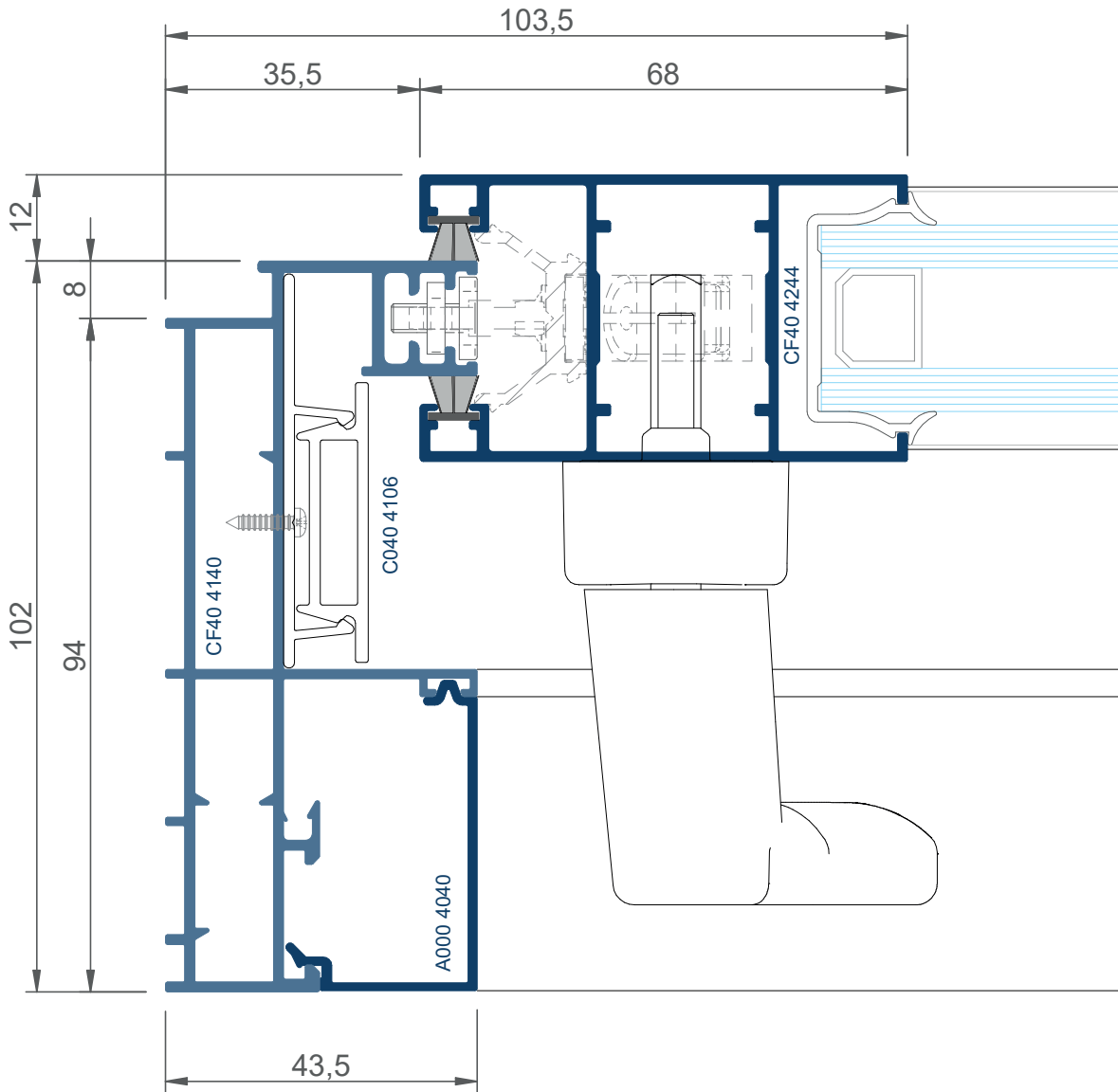

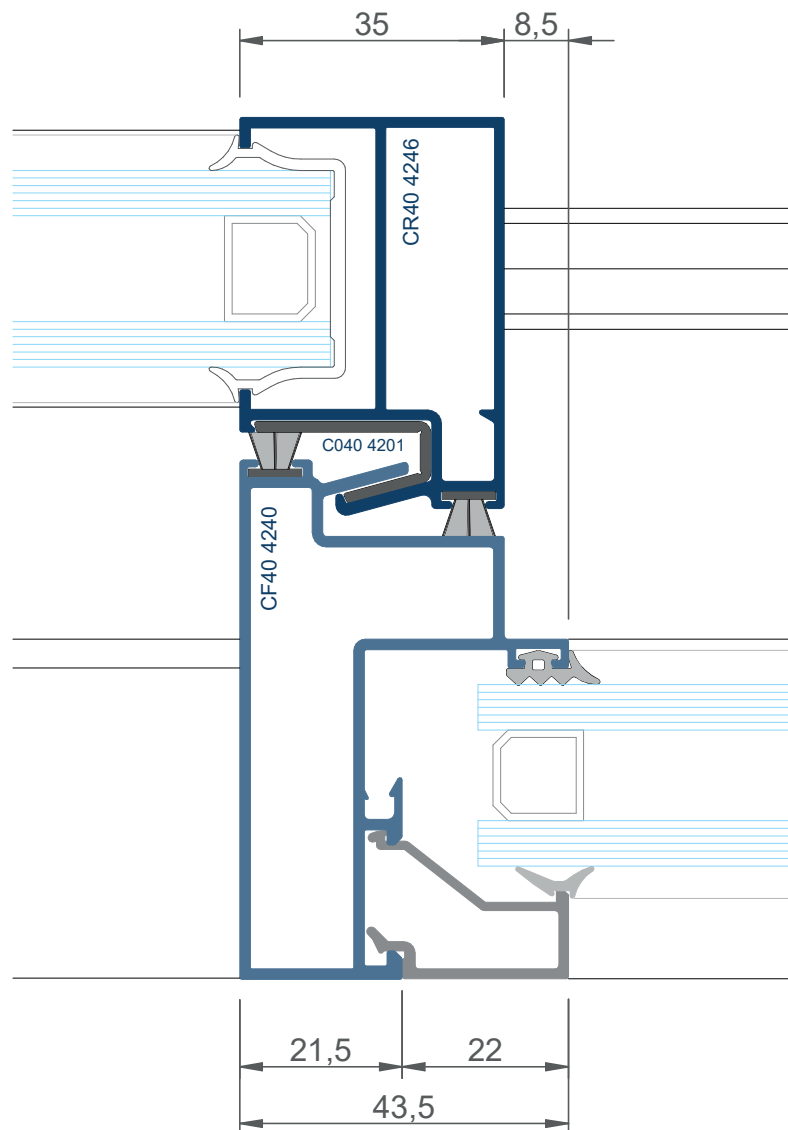

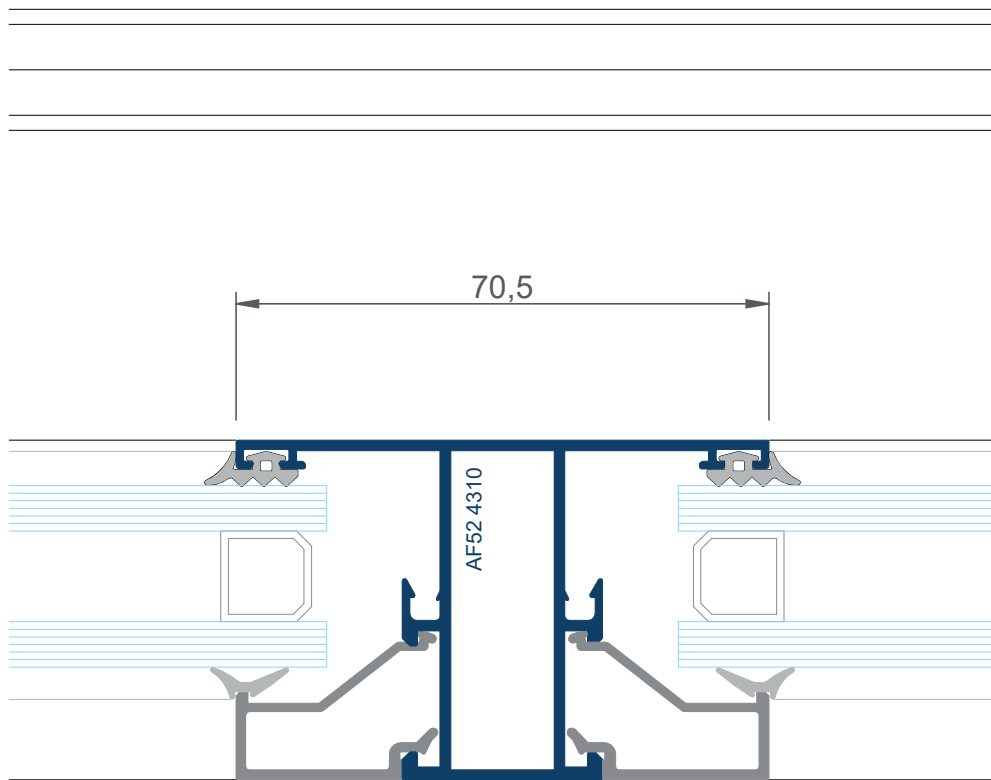

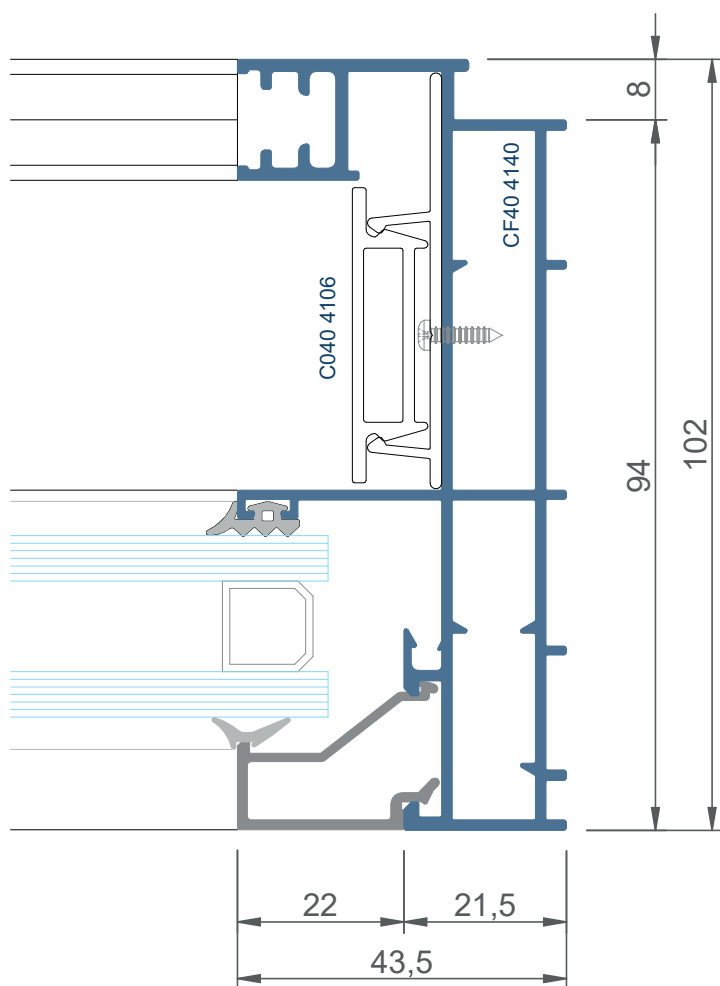

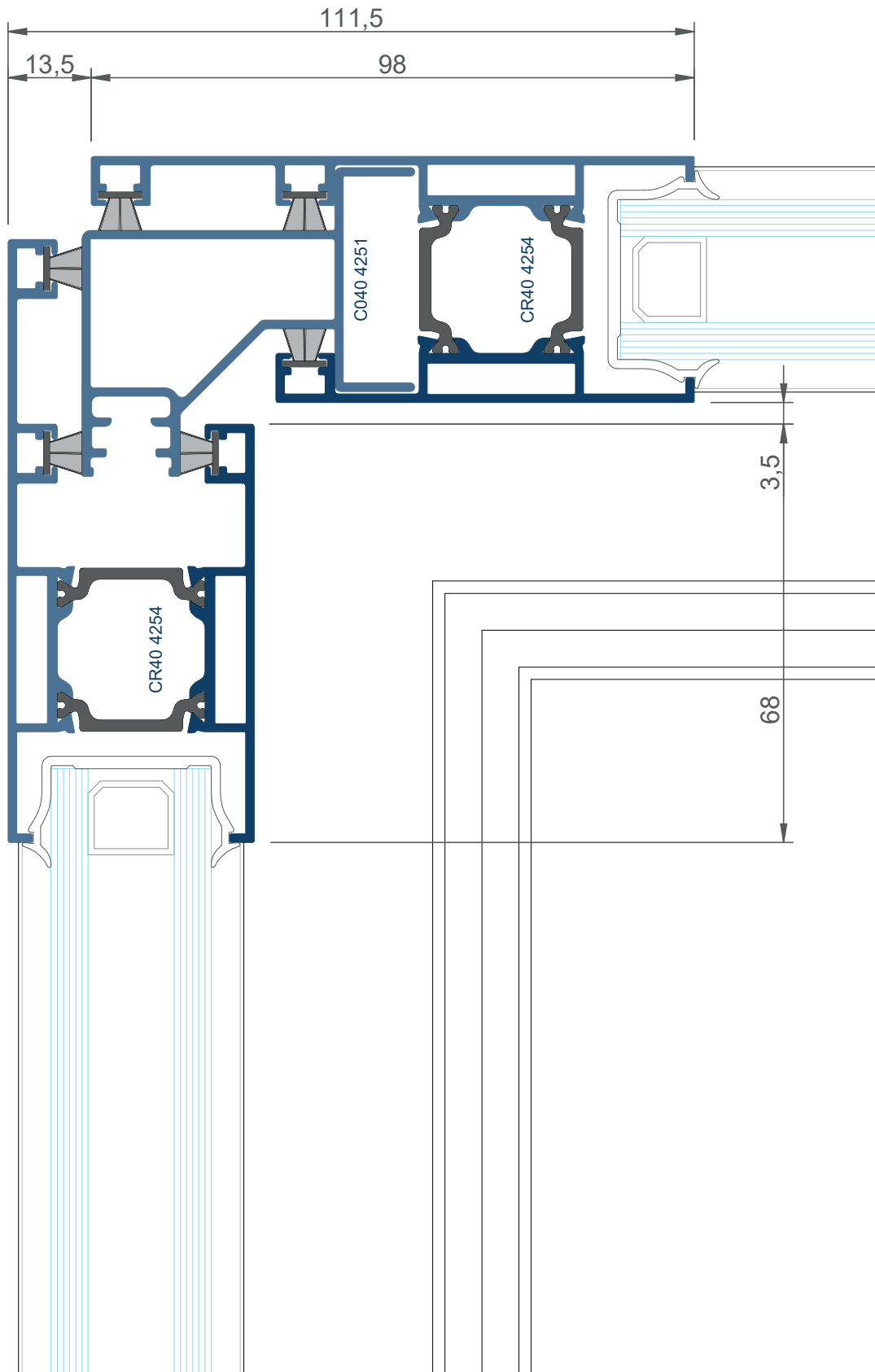



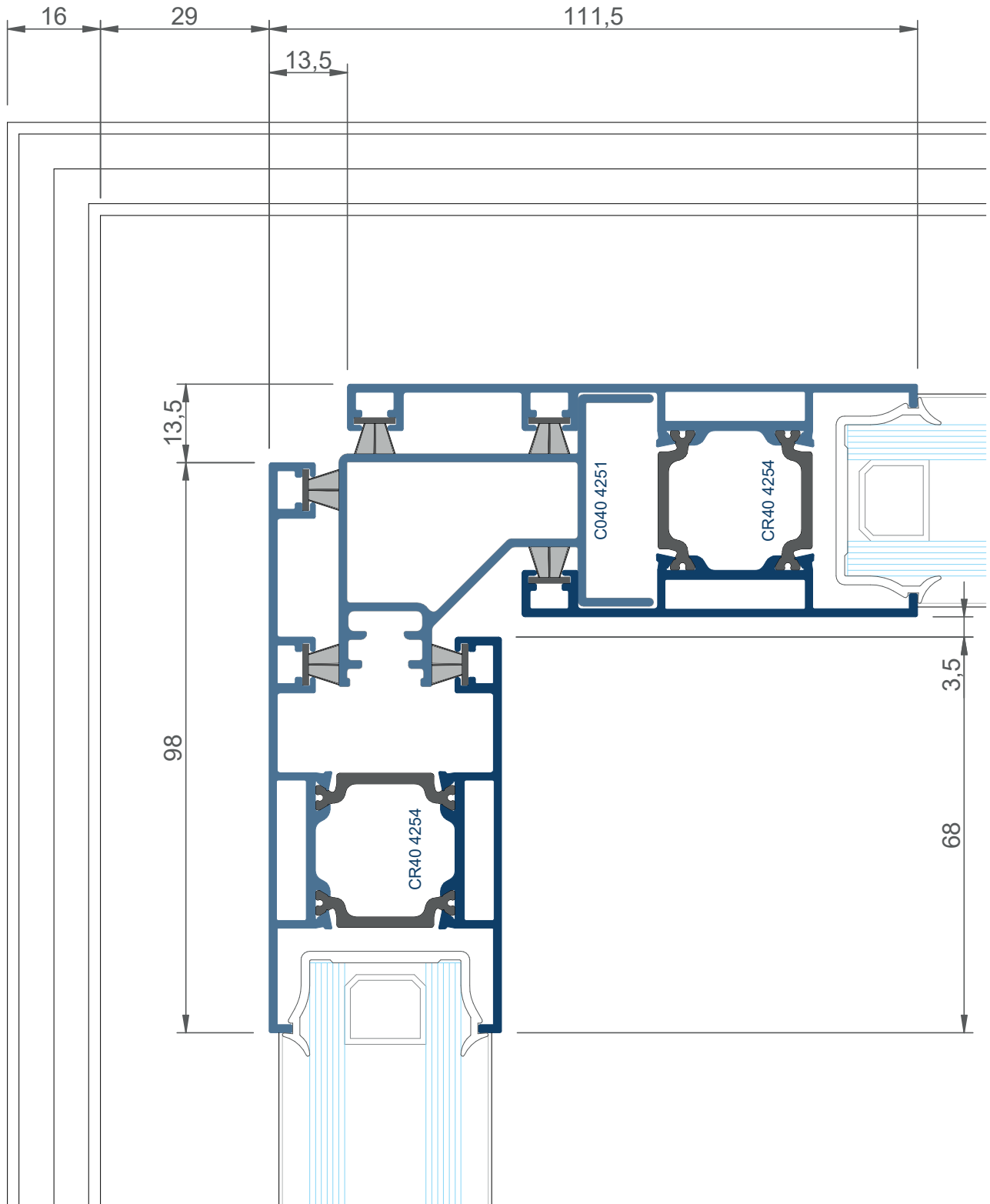

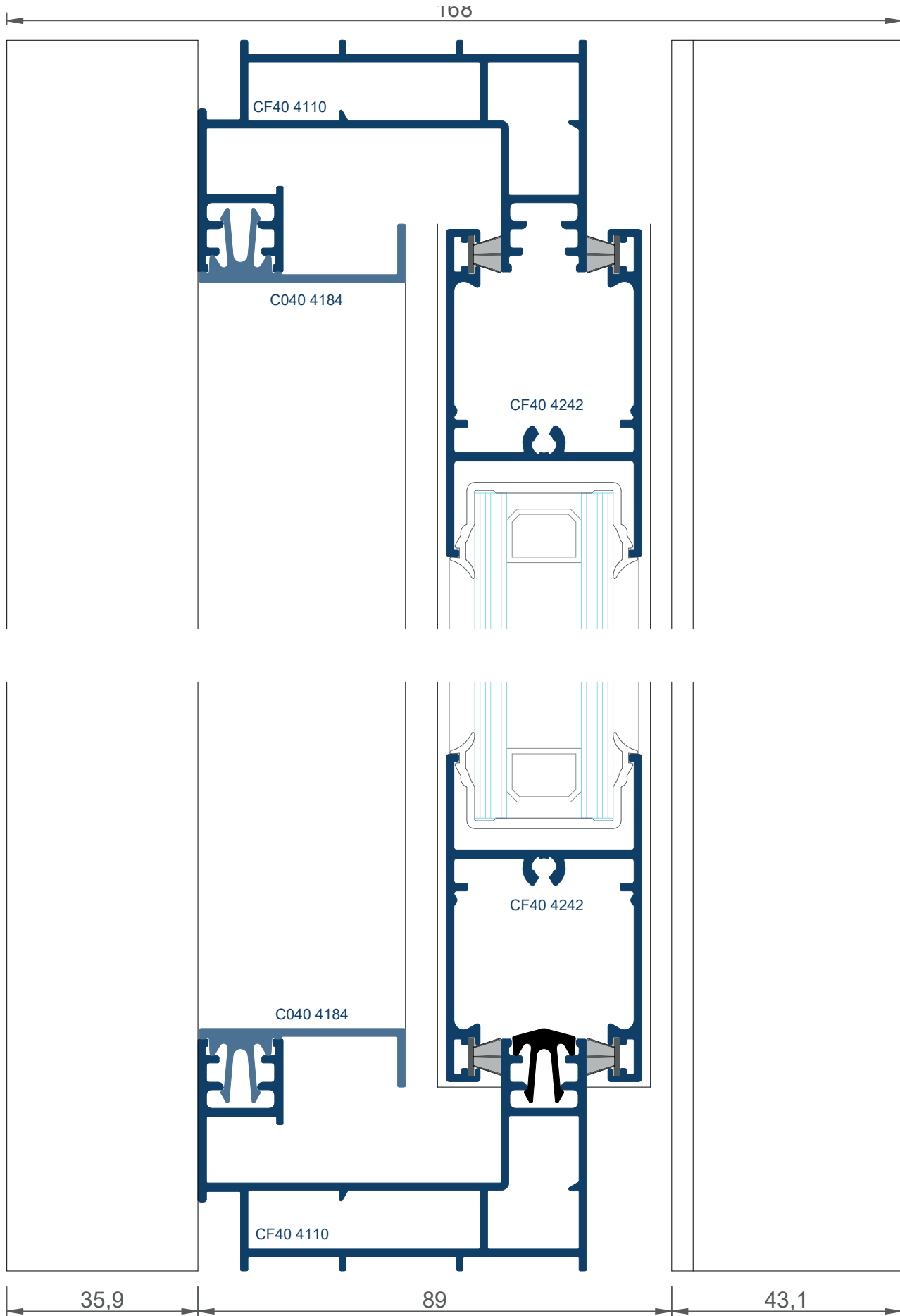

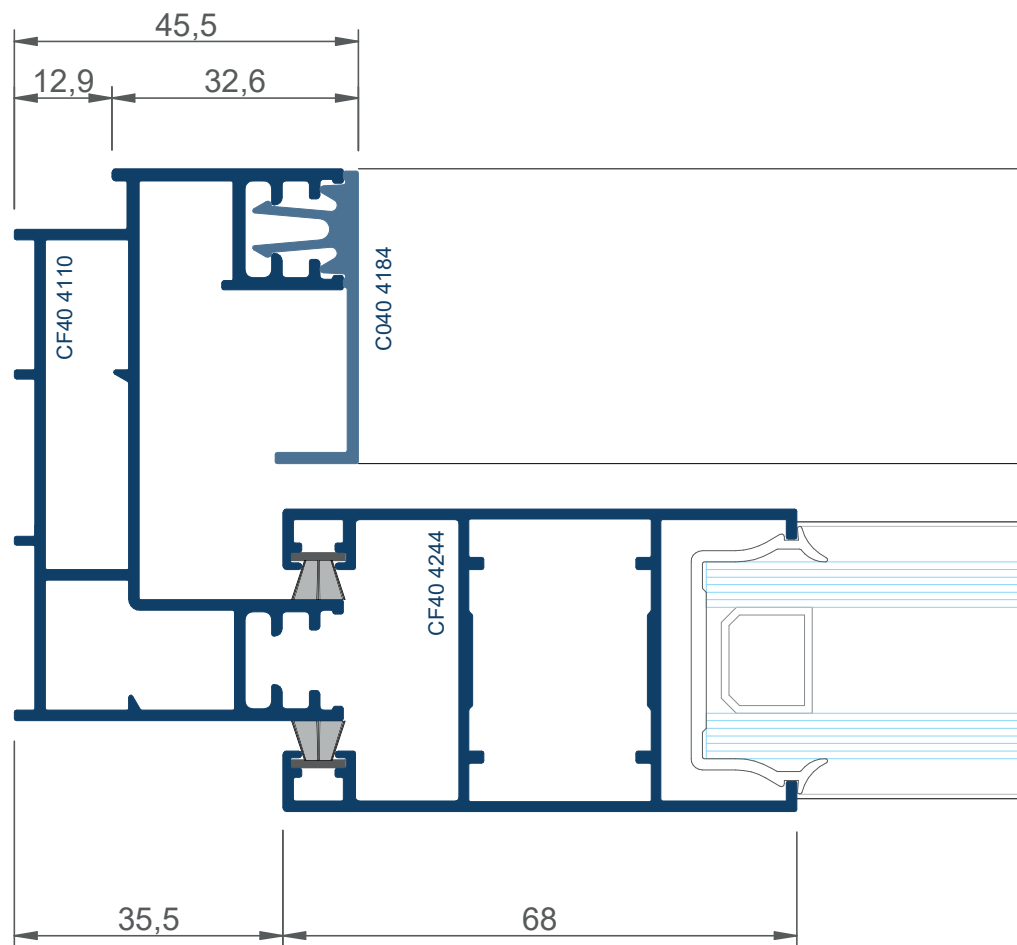

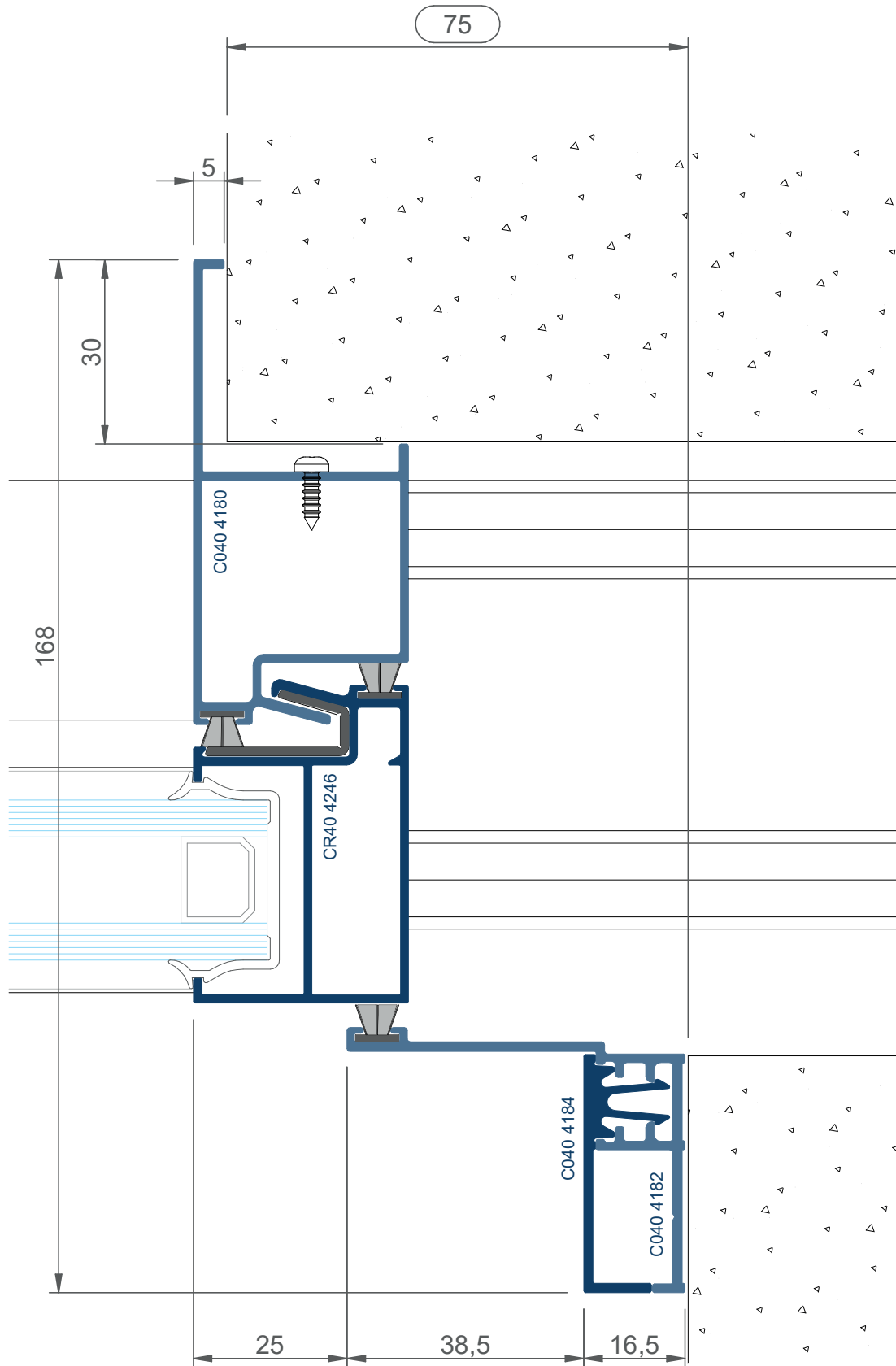

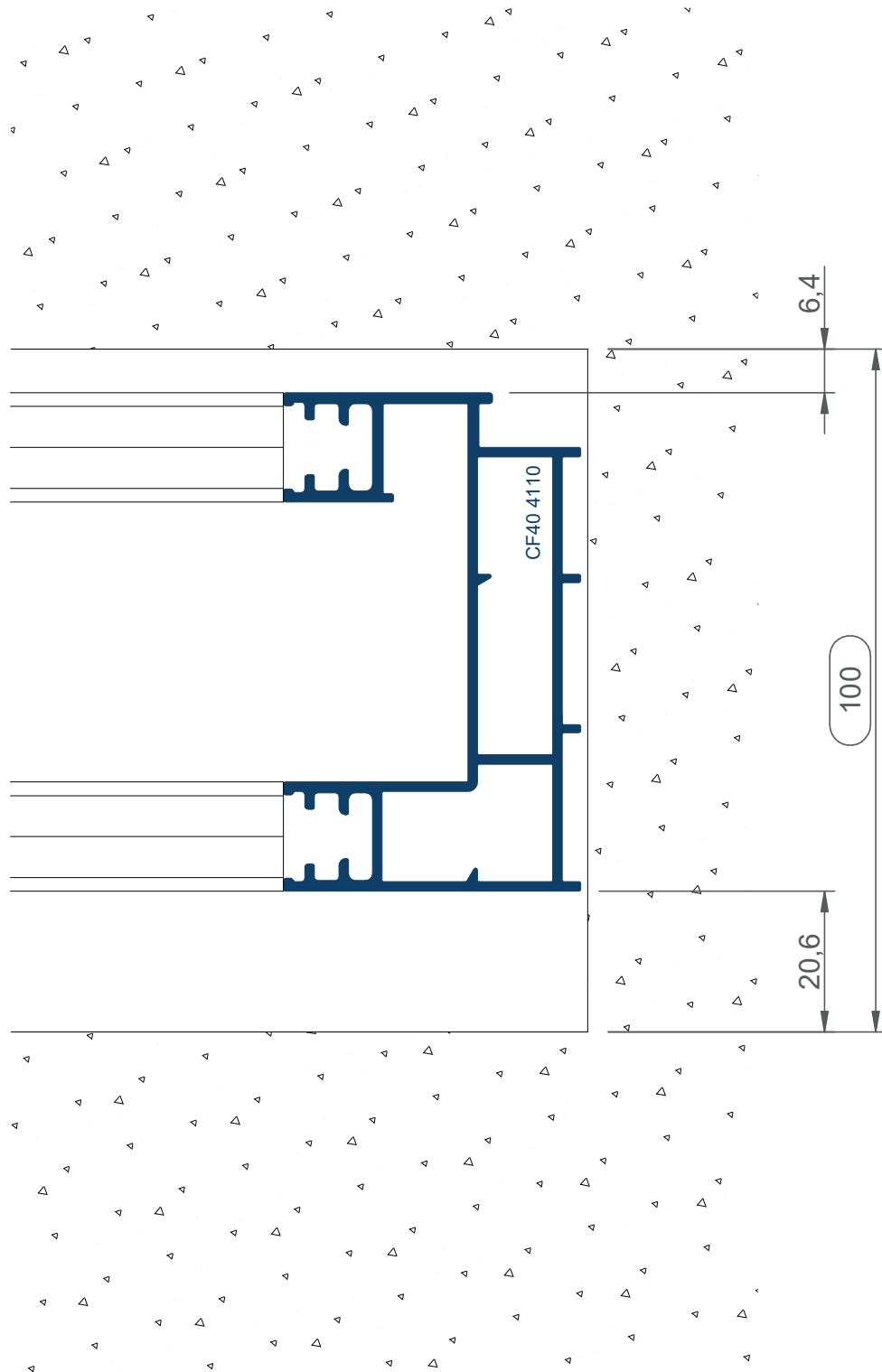

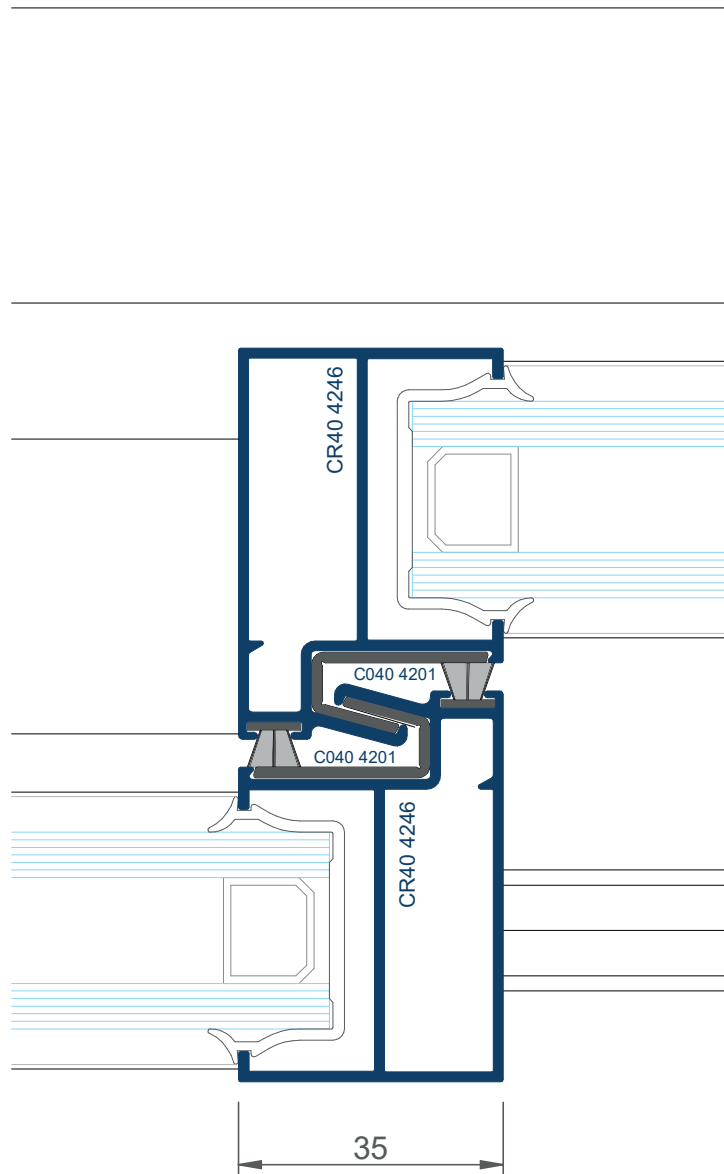

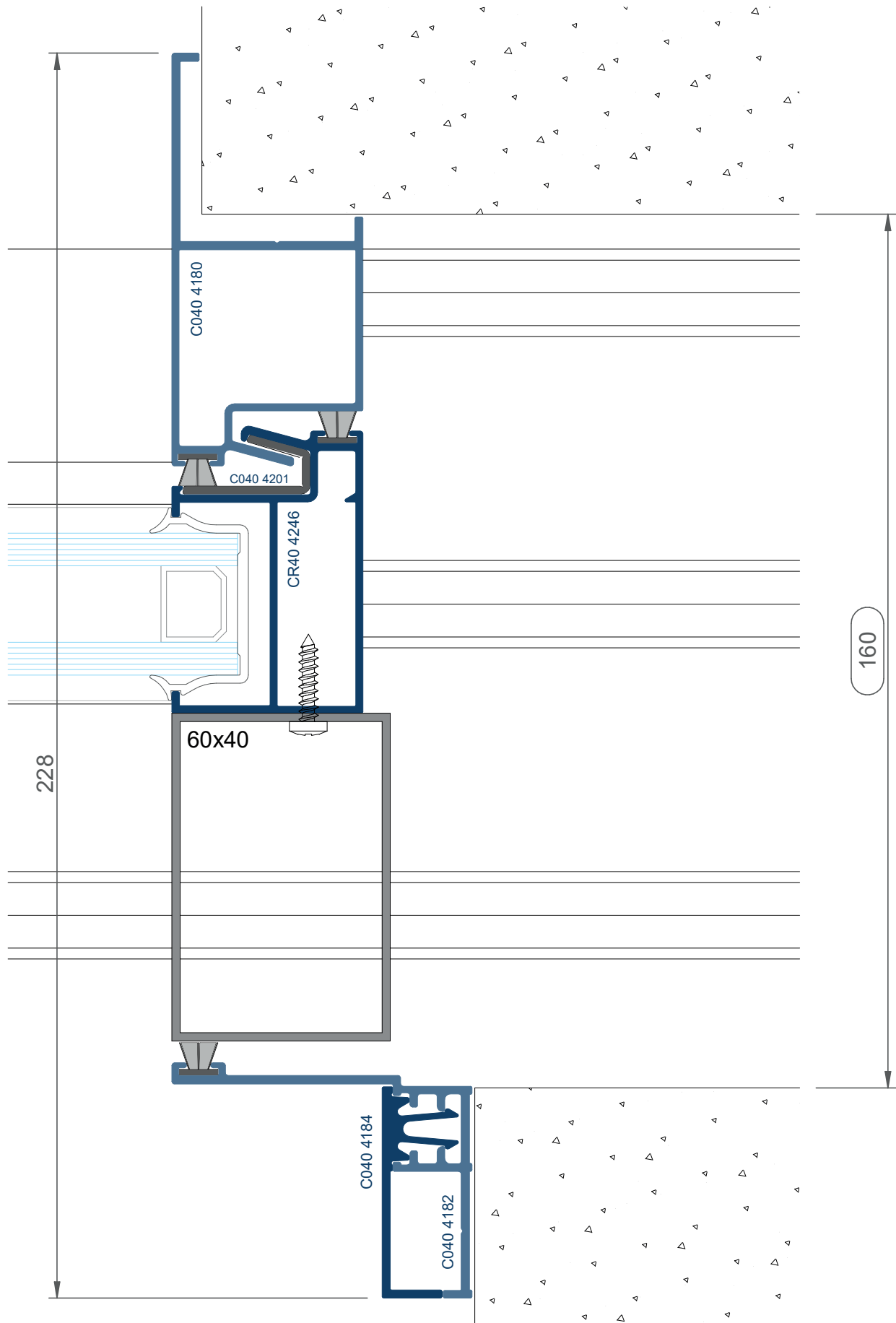

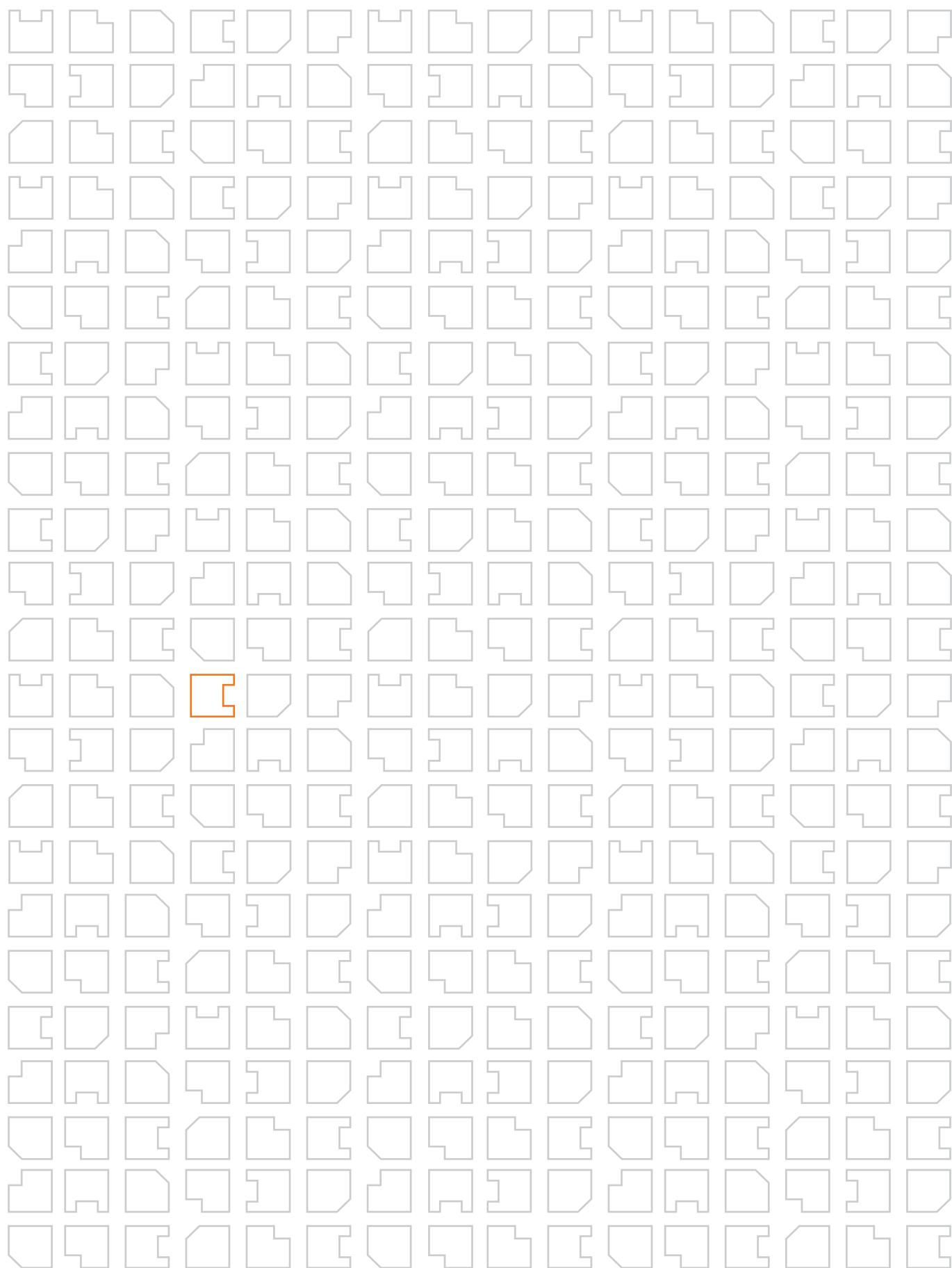



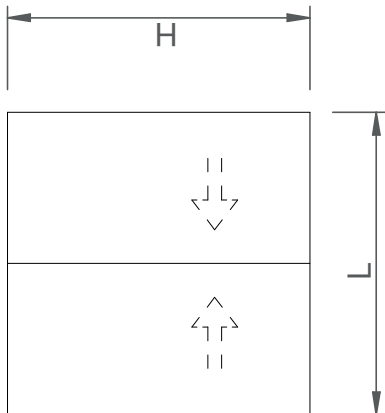

ACCESORIOS		UDS
escuadra	A000.2110	8
junta tapa ranura	A000.2357	2L + 4H
felpa estanquidad	A000.2365	4L + 6H
pieza estanquidad central	A040.2310	2
piezas final hoja latería	A040.2344	4
piezas final hoja central	A040.2346	2
clip cubrecarril para C0404106	C040.4105	2((L/500)+2)
ruedas (según peso)	ver D02	2(H/500)
cierre (según modelo)	ver D03 a D05	4
junta vidrio (según espesor)	ver D06	2
		2L + 4H

FORMULAS DE CORTE		UDS	FORMULA
marco horizontal	CF40.4110	2	L
marco vertical	CF40.4110	2	H
rail de rodadura	C040.4100	2	L-87,5
cubre carril horizontal	C040.4106	4	(L-82)/2
cubre carril vertical	C040.4106	2	H-58
hoja horizontal	CF40.4242	4	(L-176)/2
hoja vertical central	CR40.4246	2	H-71
complemento vertical central	C040.4201	2	H-71
hoja lateral	CF40.4244	2	H-71
vidrio	2	(L-196)/2 x H-170	

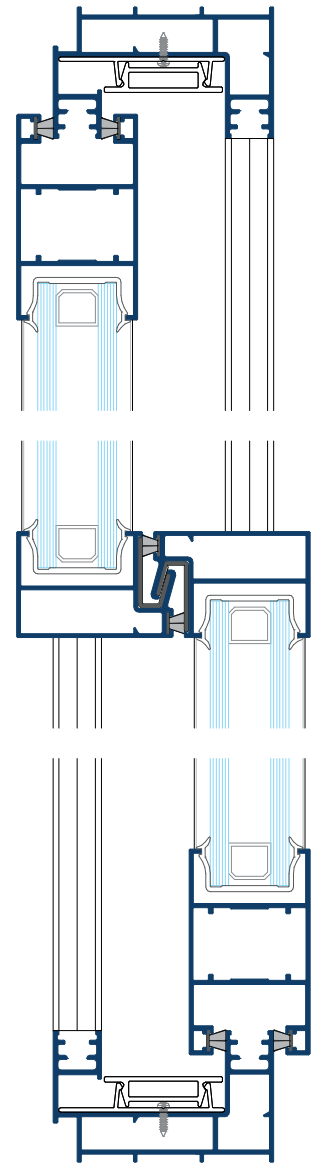
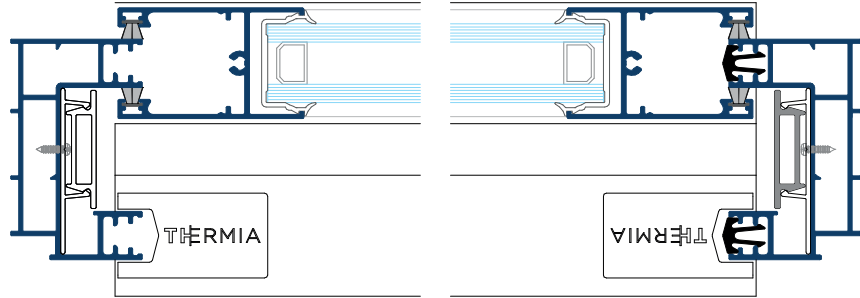

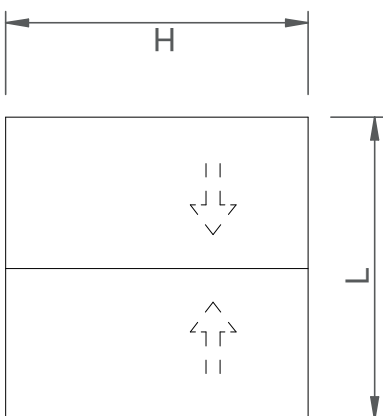

ACCESORIOS		UDS
escuadra	A000.2110	8
junta tapa ranura	A000.2357	2L + 4H
felpa estanquidad	A000.2365	4L + 6H
pieza estanquidad central	A040.2310	2
piezas final hoja latera	A040.2344	4
piezas final hoja central	A040.2346	2
clip cubrecarril para C040.4106	C040.4105	2((L/500)+2) 2(H/500)
ruedas (según peso)	ver D02	4
cierre (según modelo)	ver D03 a D05	2
junta vidrio (según espesor)	ver D06	2L + 4H

FORMULAS DE CORTE		UDS	FORMULA
marco horizontal	CF40.4110	2	L
marco vertical	CF40.4110	2	H
rail de rodadura	C040.4100	2	L-87,5
cubre carril horizontal	C040.4106	4	(L-82)/2
cubre carril vertical	C040.4106	2	H-58
hoja horizontal	CF40.4242	4	(L-176)/2
hoja vertical central	CR40.4247	2	H-71
complemento vertical central	C040.4201	2	H-71
hoja lateral	CF40.4244	2	H-71
vidrio		2	(L-196)/2 x H-170

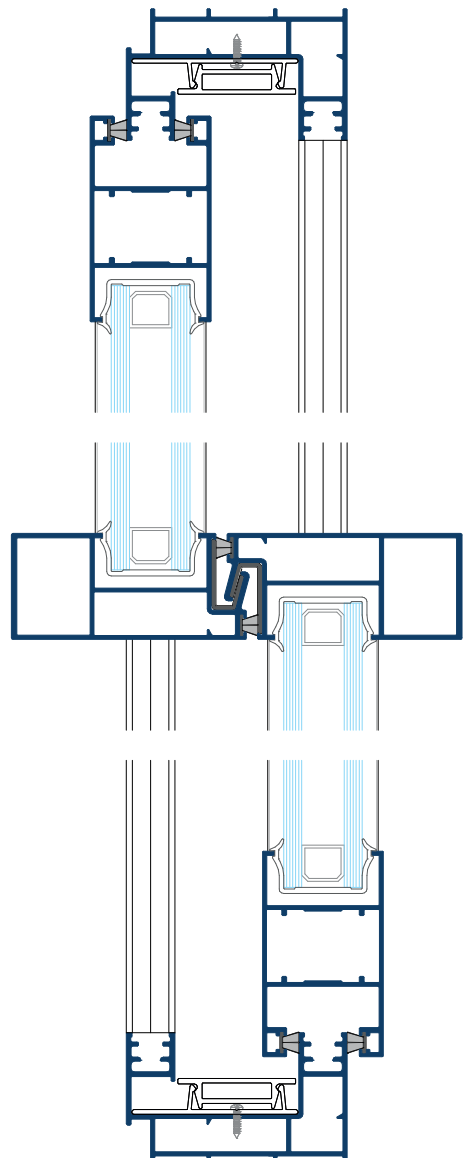
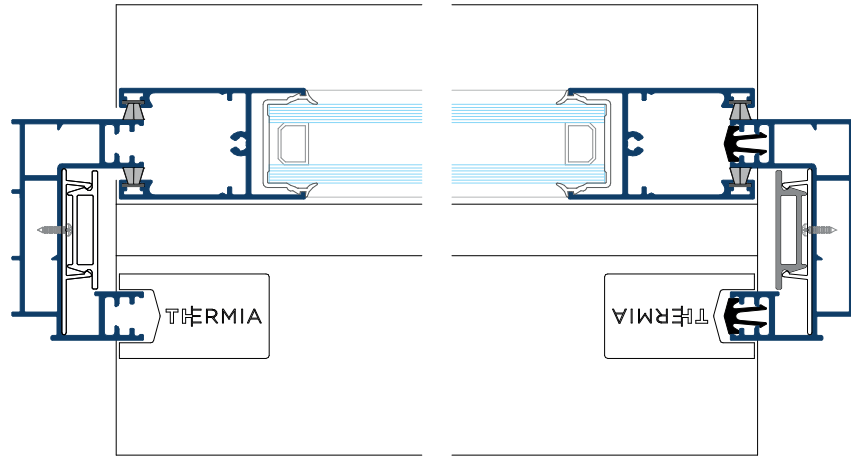

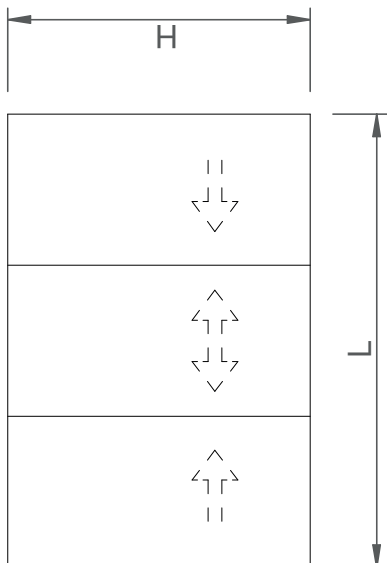

**FORMULAS DE CORTE**

	UDS	FORMULA
marco horizontal	2	L
marco vertical	2	H
carril adicional horizontal	2	L
carril adicional vertical	2	H
rail de rodadura	3	L-87,5
cubre carril horizontal	4	L
cubre carril vertical	4	H-58
hoja horizontal	6	(L-178)/3
hoja vertical central	4	H-71
complemento vertical central	4	H-71
hoja lateral	2	H-71
vidrio	3	(L-205)/3 x H-170

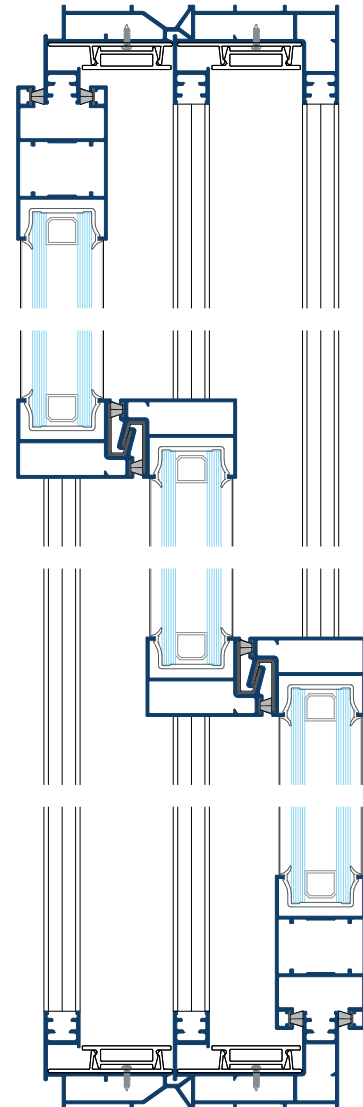
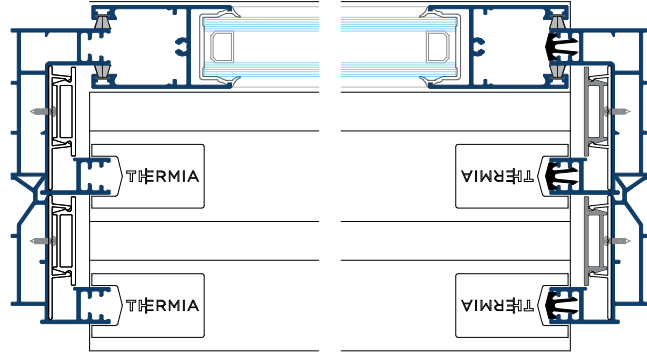

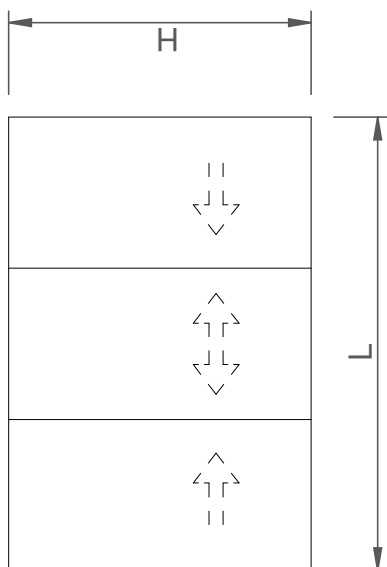

ACCESORIOS		UDS
escuadra	A000.2110	12
junta tapa ranura	A000.2357	3L + 6H
felpa estanquidad	A000.2365	4L + 8H
pieza estanquidad central	A040.2310	4
piezas final hoja lateral	A040.2344	4
piezas final hoja central	A040.2346	4
clip cubrecarril para C040.4106	C040.4105	2((L/500)+2) 2(H/500)
ruedas (según peso)	ver D02	6
cierre (según modelo)	ver D03 a D05	2
junta vidrio (según espesor)	ver D06	2L + 6H

FORMULAS DE CORTE		UDS	FORMULA
marco horizontal	CF40.4110	2	L
marco vertical	CF40.4110	2	H
carril adicional horizontal	C040.4130	2	L
carril adicional vertical	C040.4130	2	H
rail de rodadura	C040.4100	3	L-87,5
cubre carril horizontal	C040.4106	4	L
cubre carril vertical	C040.4106	4	H-58
hoja horizontal	CF40.4242	6	(L-178)/3
hoja vertical central	CR40.4247	4	H-71
complemento vertical central	C040.4201	4	H-71
hoja lateral	CF40.4244	2	H-71
vidrio		3	(L-205)/3 x H-170

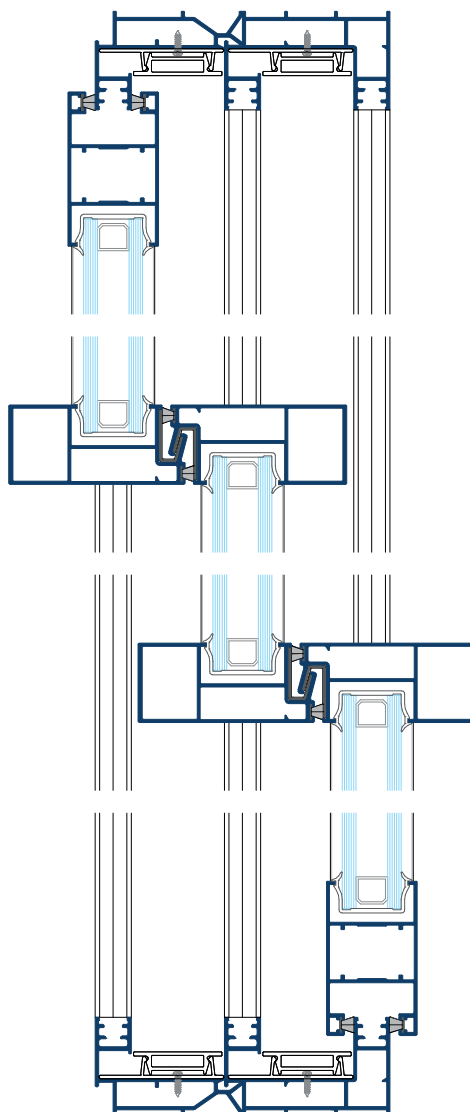
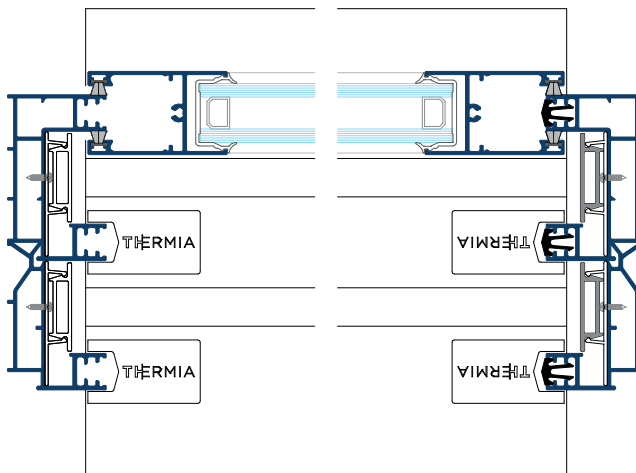

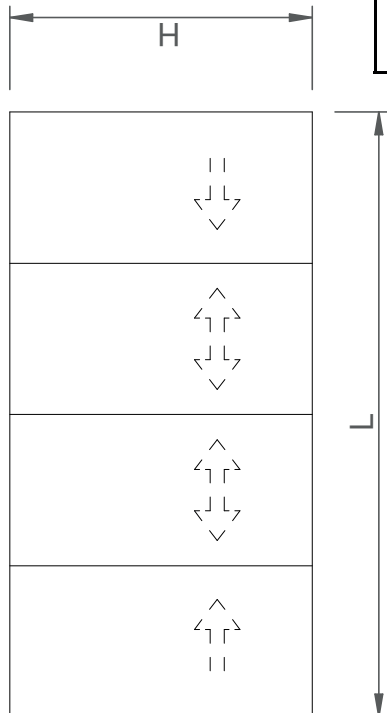

ACCESORIOS		UDS
escuadra	A000.2110	16
junta tapa ranura	A000.2357	4L + 8H
felpa estanquidad	A000.2365	4L + 10H
pieza estanquidad central	A040.2310	6
piezas final hoja lateral	A040.2344	4
piezas final hoja central	A040.2346	6
clip cubrecarril para C0404106	C040.4105	2((L-/500)+2)
ruedas (según peso)	ver D02	8
cierre (según modelo)	ver D03 a D05	2
junta vidrio (según espesor)	ver D06	2L + 8H

FORMULAS DE CORTE		UDS	FORMULA
marco horizontal	CF40.4110	2	L
marco vertical	CF40.4110	2	H
carril adicional horizontal	C040.4130	4	L
carril adicional vertical	C040.4130	4	H
rail de rodadura	C040.4100	4	L-87,5
cubre carril horizontal	C040.4106	6	L
cubre carril vertical	C040.4106	6	H-58
hoja horizontal	CF40.4242	8	(L-180)/4
hoja vertical central	CR40.4246	6	H-71
complemento vertical central	C040.4201	6	H-71
hoja lateral	CF40.4244	2	H-71
vidrio		4	(L-216)/4 x H-170

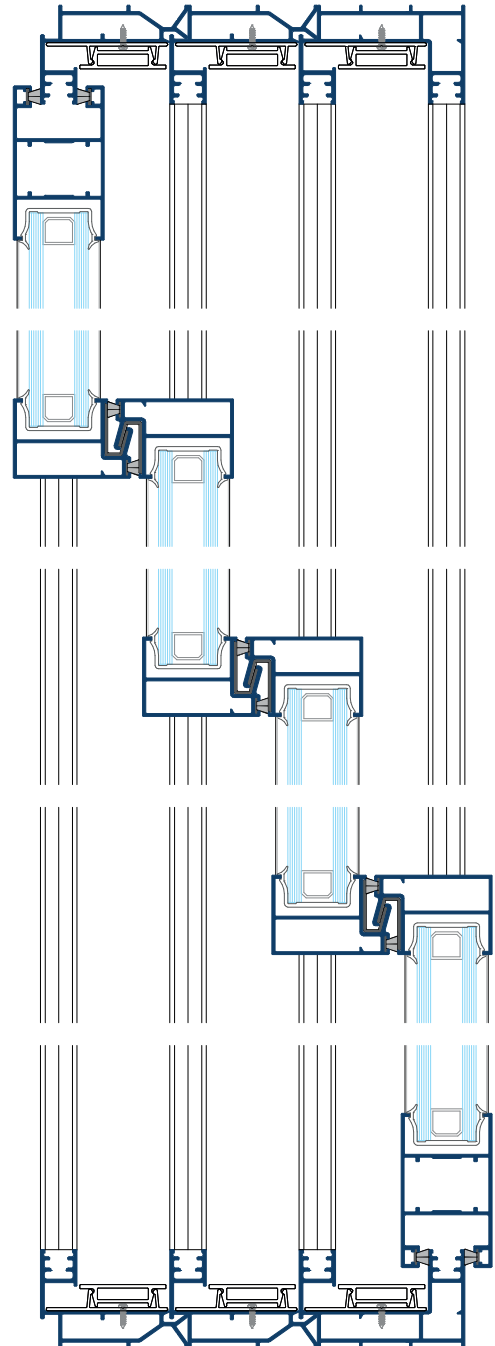
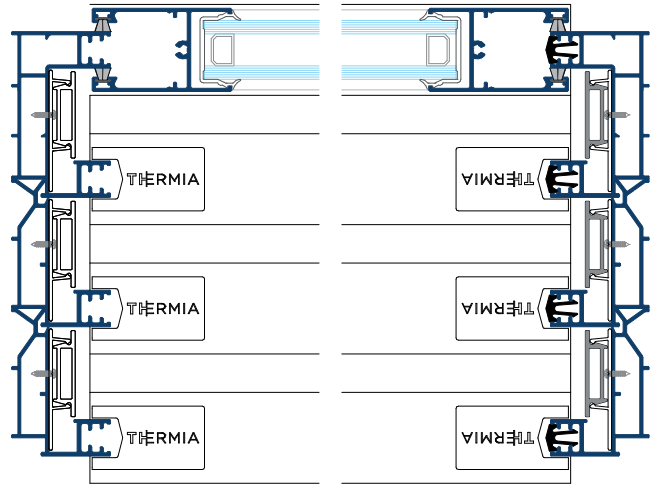

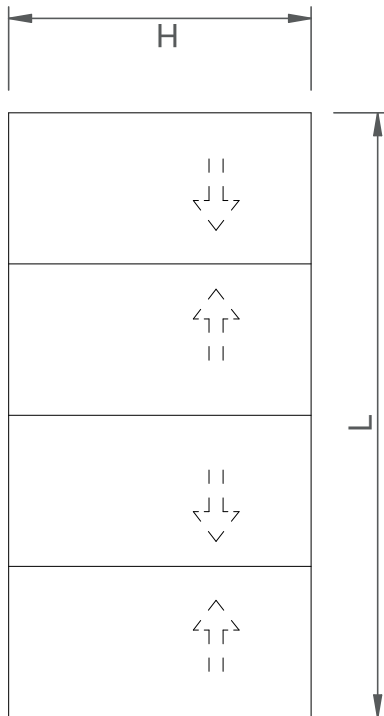

ACCESORIOS		UDS
escuadra	A000.2110	8
junta tapa ranura	A000.2357	2L + 4H
felpa estanquidad	A000.2365	4L + 10H
pieza estanquidad central	A040.2310	4
piezas final hoja lateral	A040.2344	8
piezas final hoja central	A040.2346	4
piezas encentro hojas	A040.2350	2
clip cubrecarril para C040.4106	C040.4105	2((L/500)+2) 2(H/500)
ruedas (según peso)	ver D02	8
cierre (según modelo)	ver D03 a D05	3
junta vidrio (según espesor)	ver D06	2L + 8H

FORMULAS DE CORTE		
	UDS	FORMULA
marco horizontal	CF40.4110	L
marco vertical	CF40.4110	H
rail de rodadura	C040.4100	L-87,5
cubre carril horizontal	C040.4106	L
cubre carril vertical	C040.4106	H-58
hoja horizontal	CF40.4242	(L-287)/4
perfil encuentro entre hojas	C040.4250	H-163
hoja vertical central	CR40.4246	H-71
complemento vertical central	C040.4201	H-71
hoja lateral	CF40.4244	H-71
vidrio	4	(L-323)/4 x H-170

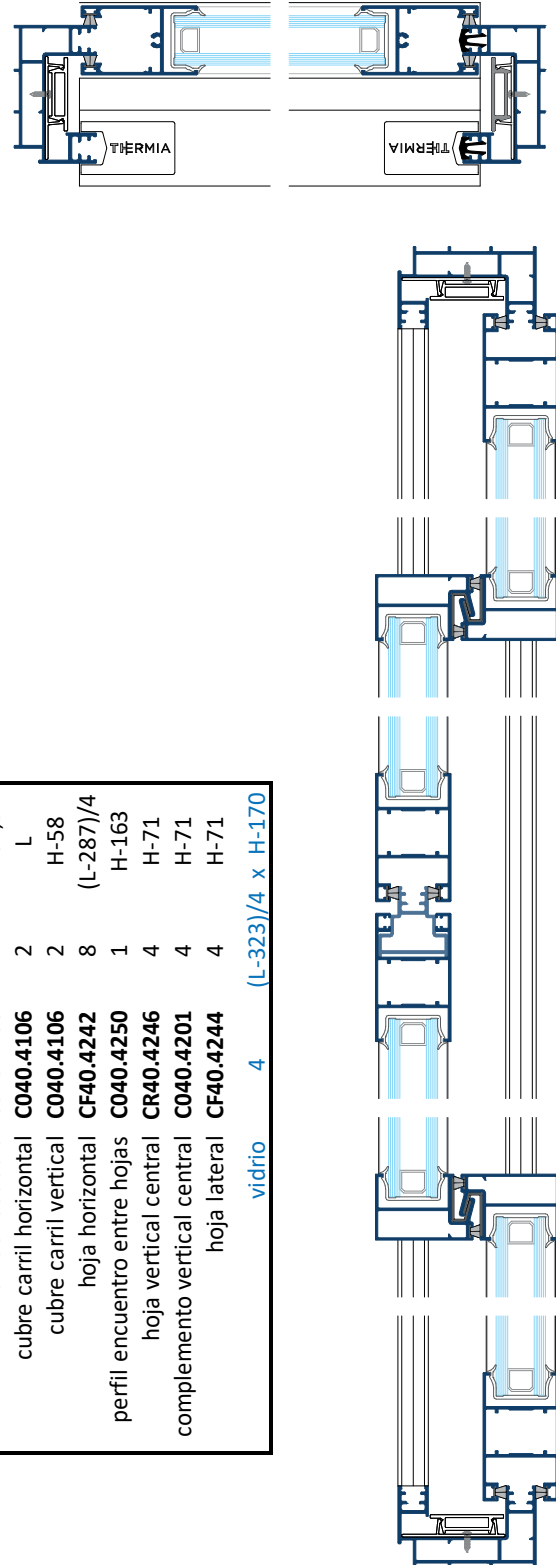

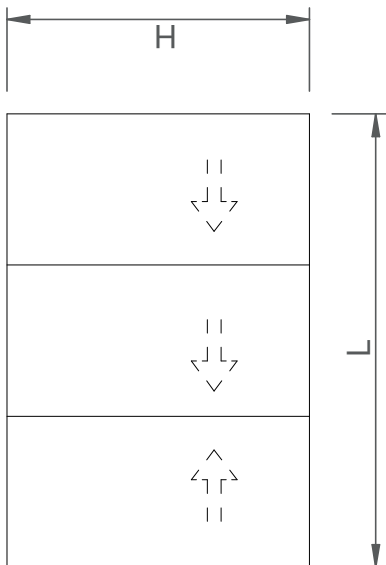

ACCESORIOS		UDS
escuadra	A000.2110	8
junta tapa ranura	A000.2357	2L + 4H
felpa estanquidad	A000.2365	4L + 8H
pieza estanquidad central	A040.2310	2
piezas final hoja lateral	A040.2344	8
piezas final hoja central	A040.2346	2
clip cubrecarril para C040.4106	C040.4105	2((L/500)+2) 2(H/500)
juego piezas encuentro hojas	A040.2350	2
ruedas (según peso)	ver D02	6
cierre (según modelo)	ver D03 a D05	3
junta vidrio (según espesor)	ver D06	2L + 6H

FORMULAS DE CORTE		UDS	FORMULA
marco horizontal	CF40.4110	2	L
marco vertical	CF40.4110	2	H
rail de rodadura	C040.4100	2	L-87,5
cubre carril horizontal	C040.4106	2	L
cubre carril vertical	C040.4106	2	H-58
hoja horizontal	CF40.4242	6	(L-285)/3
hoja vertical central	CR40.4246	2	H-71
complemento vertical central	C040.4201	2	H-71
hoja lateral	CF40.4244	4	H-71
perfil encuentro hojas	C040.4250	1	H-163
vidrio	3	(L-312)/3 x H-170	

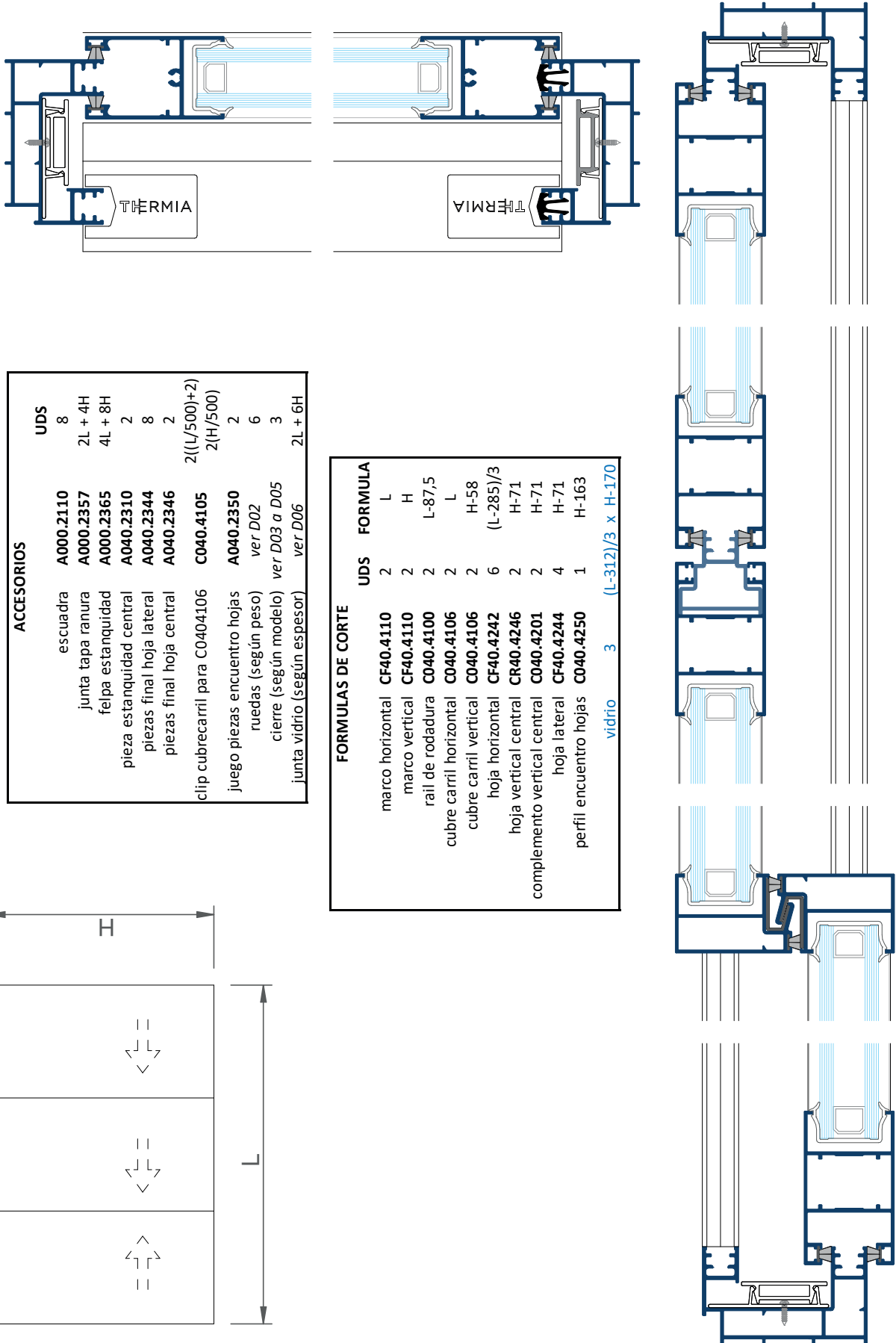

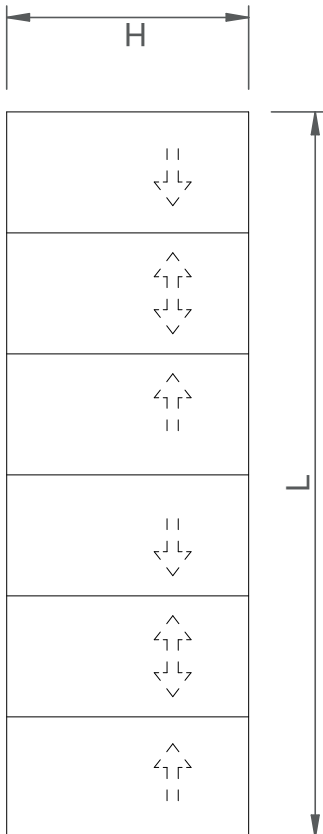

**ACCESORIOS**

	UDS
escuadra	12
junta tapa ranura	3L + 6H
felpa estanquidad	4L + 14H
pieza estanquidad central	8
piezas final hoja lateral	8
piezas final hoja central	8
piezas encentro hojas	2
clip cubrecarril para C0404106	2((L/500)+2) 2(H/500)
ruedas (según peso)	12
cierre (según modelo)	3
junta vidrio (según espesor)	2L + 12H

FORMULAS DE CORTE	UDS	FORMULA
marco horizontal	2	L
marco vertical	2	H
carril adicional horizontal	2	L
carril adicional vertical	2	H
rail de rodadura	3	L-87,5
cubre carril horizontal	4	L
cubre carril vertical	4	H-58
hoja horizontal	8	(L-291)/6
perfil encuentro entre hojas	1	H-163
hoja vertical central	8	H-71
complemento vertical central	8	H-71
hoja lateral	4	H-71
vidrio	6	(L-345)/6 x H-170

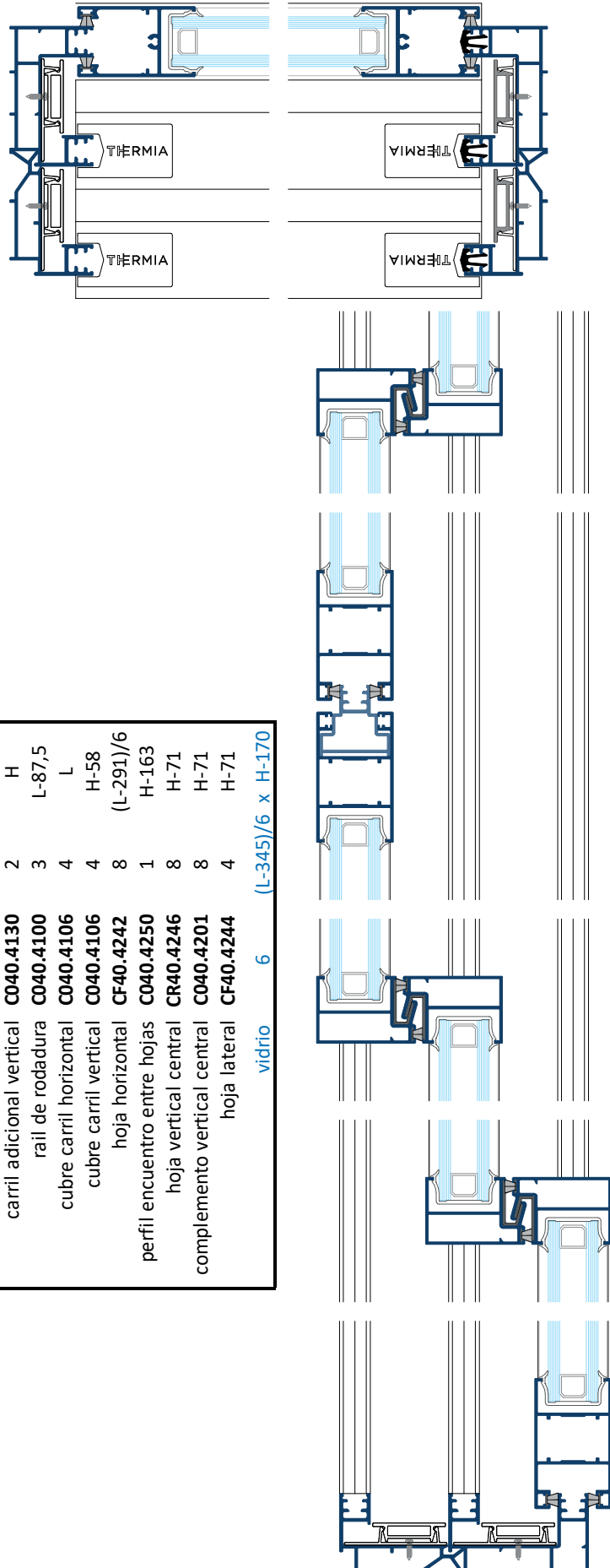



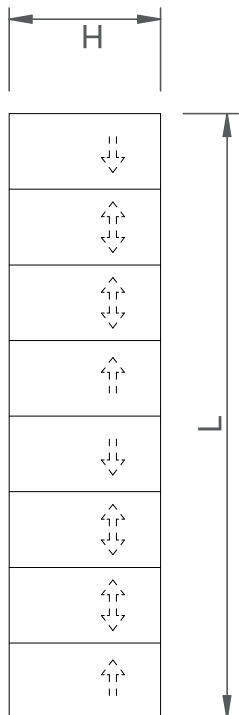

ACCESORIOS		UDS
escuadra	A000.2110	16
junta tapa ranura	A000.2357	4L + 8H
felpa estanquidad	A000.2365	4L + 18H
pieza estanquidad central	A040.2310	12
piezas final hoja lateral	A040.2344	8
piezas final hoja central	A040.2346	12
piezas encentro hojas	A040.2350	2
clip cubrecarril para C0404106	C040.4105	2((L/500)+2)
ruedas (según peso)	ver D02	16
cierre (según modelo)	ver D03 a D05	3
junta vidrio (según espesor)	ver D06	2L + 16H

FORMULAS DE CORTE		
UDS	FORMULA	
2	L	
2	H	
4	L	
4	H	
4	L-87,5	
6	L	
6	H-58	
16	(L-295)/8	
1	H-163	
12	H-71	
12	H-71	
4	H-71	
8	(L-367)/8 x H-170	vidrio

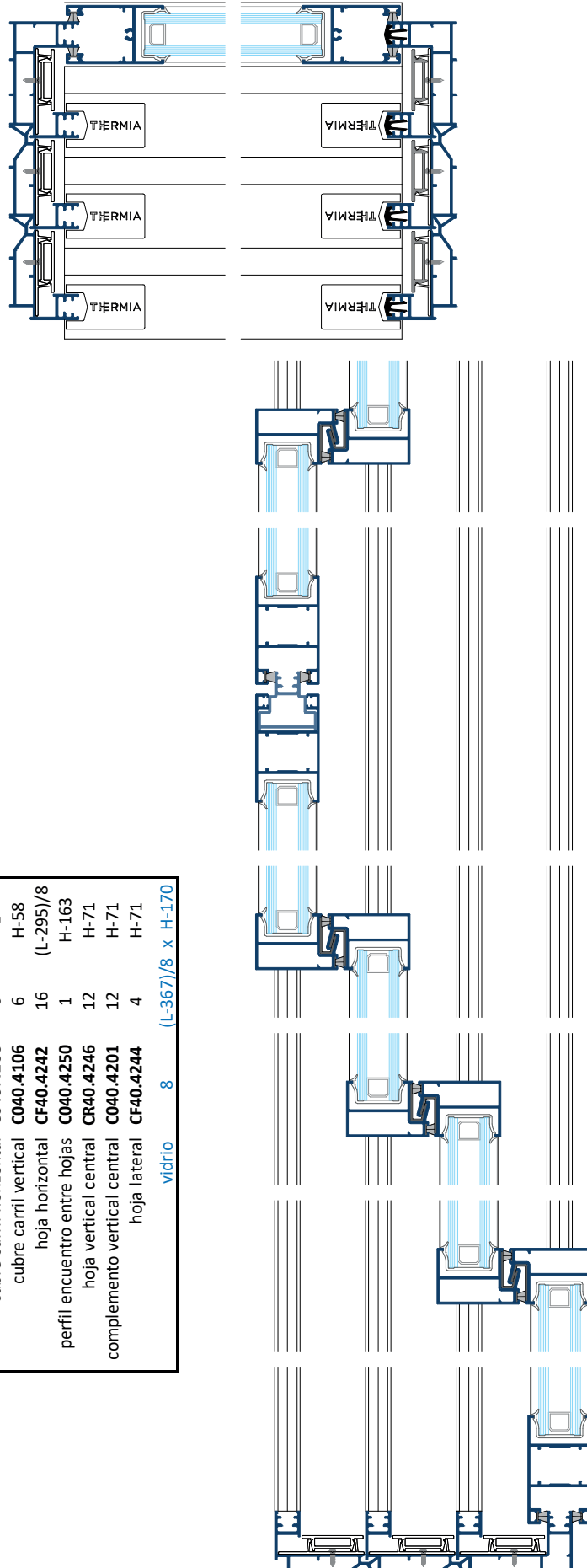

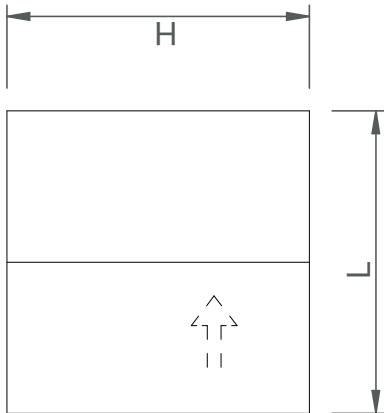

FORMULAS DE CORTE		UDS	FORMULA
marco horizontal	CF40.4140	2	L
marco vertical	CF40.4140	2	H
rail de rodadura	C040.4100	1	L-87,5
cubre carril horizontal	C040.4106	2	L1
cubre carril vertical	C040.4106	2	L2
cubre carril vertical	C040.4106	2	H-58
hoja horizontal	CF40.4242	2	L1 - 87
hoja vertical central	CR40.4246	1	H-71
complemento vertical central	C040.4201	1	H-71
hoja lateral	CF40.4244	1	H-71
perfil central fijo	CF40.4240	1	H-43
perfil central fijo retestado	A000.4040	2	H-35
perfil paso horizontal	A000.4040	2	L1 -39
perfil paso vertical	A000.4040	1	H-86
junquillo horizontal	A000.45xx	2	L2 - 25
junquillo vertical	A000.45xx	2	H-86
vidrio corredero		1	L1 - 97 x H-170
vidrio fijo		1	L2 - 45 x H-64

ACCESORIOS		UDS
esquadra	A000.2110	8
junta tapa ranura	A000.2357	1L + 2H
felpa estanquidad	A000.2365	4L1 + 4H
pieza estanquidad central	A040.2310	2
piezas final hoja lateral	A040.2344	2
piezas final hoja central	A040.2346	1
pieza taco unión central fijo	A000.2120	2
clip cubrecarril para C040.4106	C040.4105	2((L/500)+2) 2(H/500)
ruedas (según peso)	ver D02	2
cierre (según modelo)	ver D03 a D05	1
junta vidrio (según espesor)	ver D06	2L + 4H

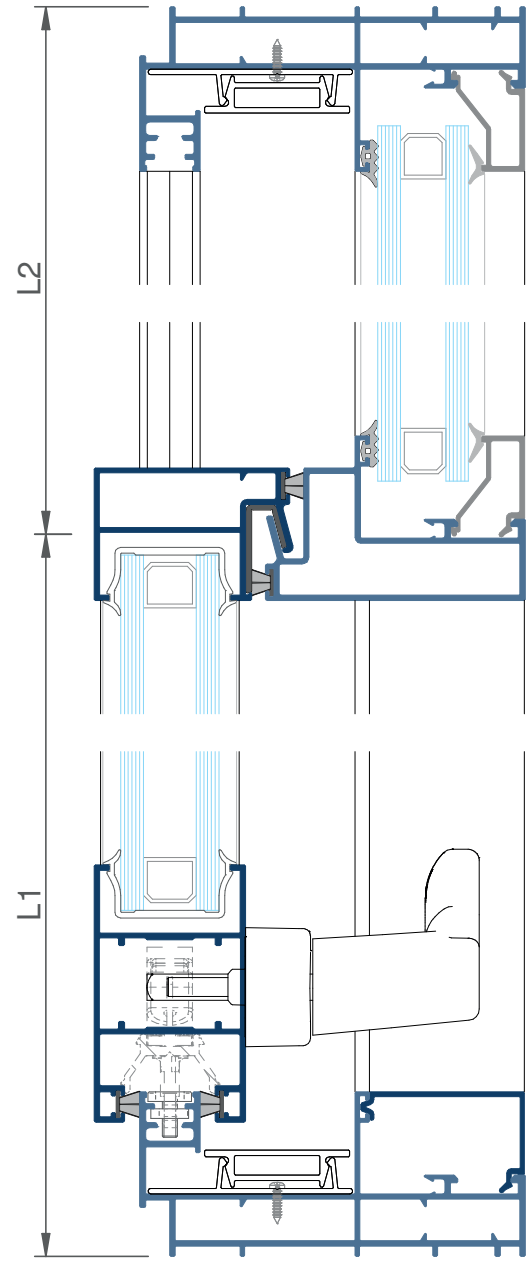
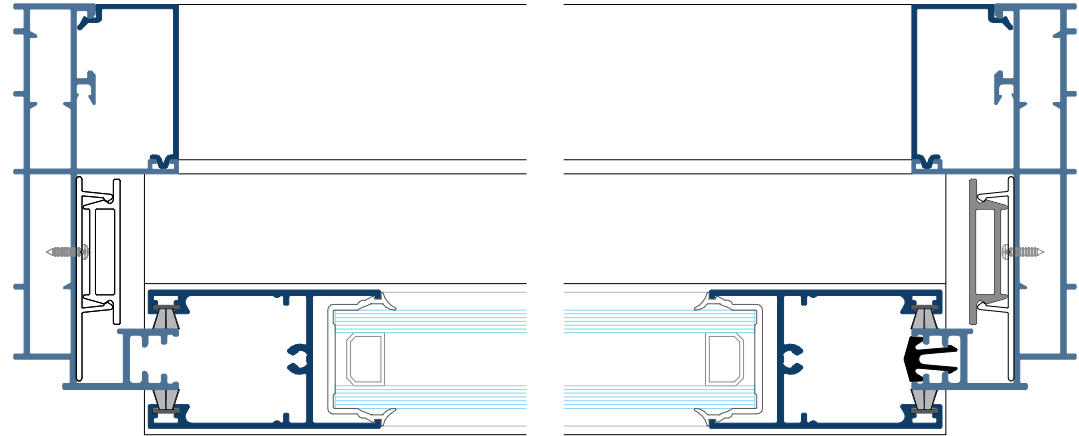

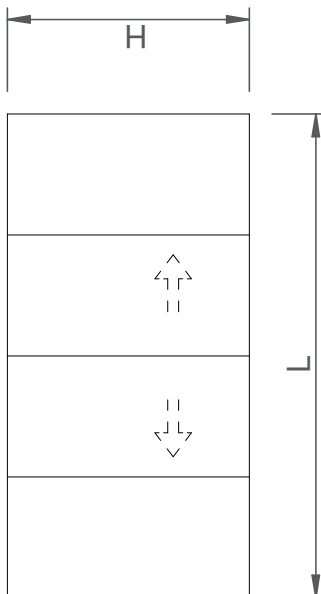

FORMULAS DE CORTE		
UDS	FORMULA	
2	CF40.4140	L
2	CF40.4140	H
1	C040.4100	L-87,5
2	C040.4106	L1
4	C040.4106	L2
2	C040.4106	H-58
4	CF40.4242	(L1-101)/2
1	C040.4250	H-163
2	C040.4246	H-71
2	C040.4201	H-71
1	CF40.4244	H-71
2	CF40.4240	H-43
2	A000.4040	H-35
4	A000.45xx	L1 -35
4	A000.45xx	L2 - 25
2	vidrio corredero	(L1-129)/2 x H-170
2	vidrio fijo	L2 - 45 x H-64

ACCESORIOS		UDS
escuadra	A000.2110	8
junta tapa ranura	A000.2357	1L + 2H
felpa estanquidad	A000.2365	4L1 + 6H
pieza estanquidad central	A040.2310	4
piezas final hoja lateral	A040.2344	2
piezas final hoja central	A040.2346	2
pieza taco unión central fijo	A000.2120	4
clip cubrecarril para C0404106	C040.4105	2((L/500)+2) 2(H/500)
ruedas (según peso)	ver D02	4
cierre (según modelo)	ver D03 a D05	1
junta vidrio (según espesor)	ver D06	2L + 8H

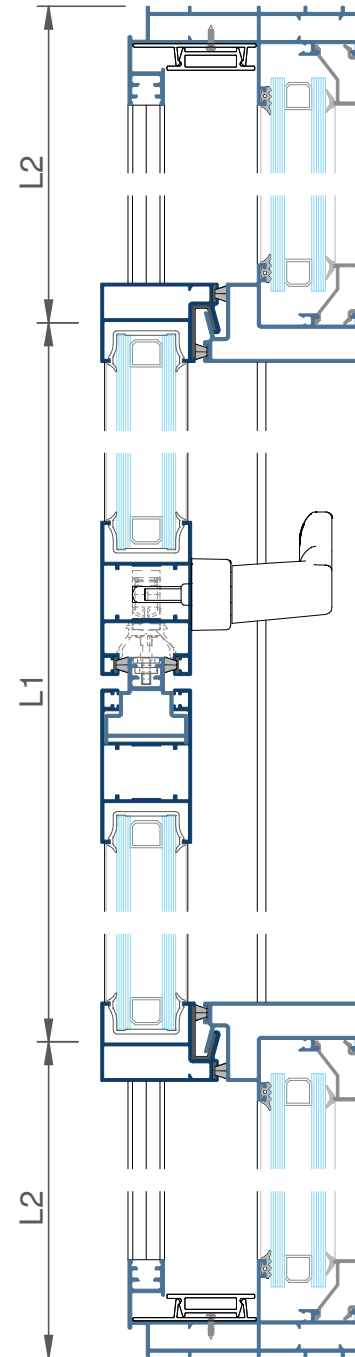
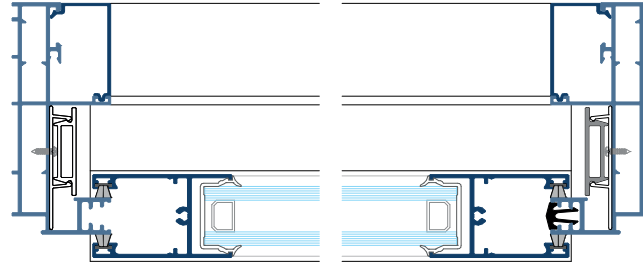

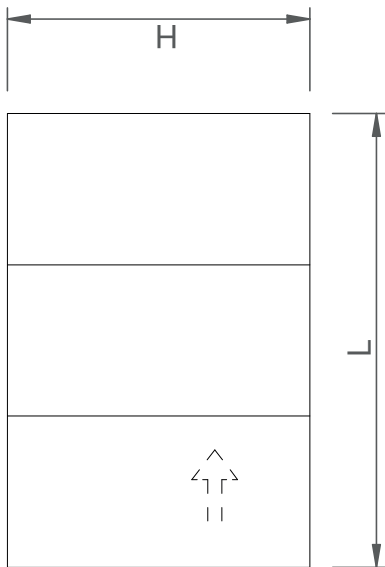

FORMULAS DE CORTE		
	UDS	FORMULA
marco horizontal	2	L
marco vertical	2	H
rail de rodadura	1	L-87,5
cubre carril horizontal	2	L1
cubre carril horizontal	2	L2
cubre carril vertical	2	H-58
hoja horizontal	2	L1 - 87
hoja vertical central	1	H-71
complemento vertical central	1	H-71
hoja lateral	1	H-71
perfil montante	1	H-43
perfil montante fijo retestado	1	H-35
perfil central fijo	1	H-43
perfil central fijo retestado	1	H-35
perfil paso horizontal	2	L1 -39
perfil paso vertical	1	H-86
junquillo horizontal	4	(L2-52)/2
junquillo vertical	4	H-86
vidrio corredero	1	L1 - 97 x H-170
vidrio fijo	2	(L2-92)/2 x H-64

ACCESORIOS		
	UDS	
escuadra	8	
junta tapa ranura	1L + 2H	
felpa estanquidad	4L1 + 4H	
pieza estanquidad central	2	
piezas final hoja lateral	2	
piezas final hoja central	1	
pieza taco unión central fijo	4	
clip cubrecarril para C0404106	2((L/500)+2)	
ruedas (según peso)	2(H/500)	ver D02
cierre (según modelo)	1	ver D03 a D05
junta vidrio (según espesor)	2L + 8H	ver D06

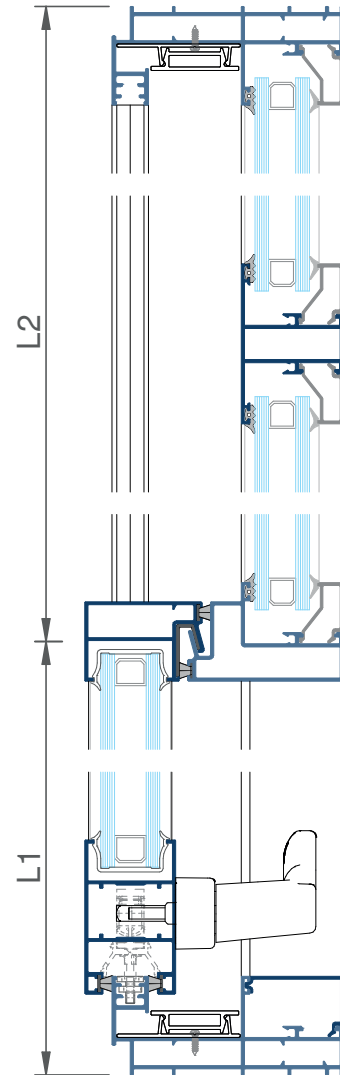
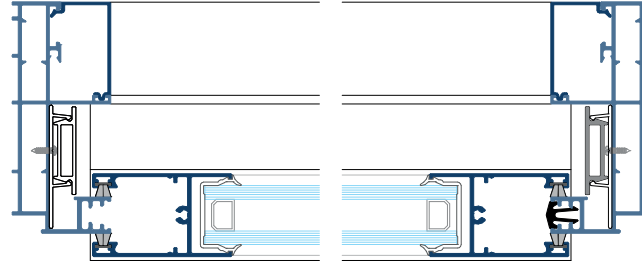

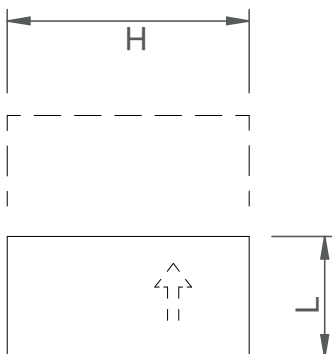

FORMULAS DE CORTE		UDS	FORMULA
marco horizontal	CF40.4110	2	2L+15
marco vertical	CF40.4110	2	H
rail de rodadura	C040.4100	1	2L-72,5
perfil muro exterior	C040.4180	1	H
hoja horizontal	CF40.4242	2	L-75,5
hoja vertical central	CR40.4246	1	H-71
complemento vertical central	C040.4201	1	H-71
hoja lateral	CF40.4244	1	H-71
perfil cubierta h ext	C040.4184	2	L-48,5
perfil cubierta v ext	C040.4184	1	H-91
perfil muro interior	C040.4182	1	H
perfil cubierta muro int	C040.4184	1	H
vidrio	1	L-84 x H-170	

ACCESORIOS		UDS
escuadra	A000.2110	8
junta tapa ranura	A000.2357	2L + 3H
felpa estanquidad	A000.2365	4L + 5H
pieza estanquidad central	A040.2310	2
piezas final hoja lateral	A040.2344	2
piezas final hoja central	A040.2346	1
ruedas (según peso)	ver D02	2
cierre (según modelo)	ver D03 a D05	1
junta vidrio (según espesor)	ver D06	2L + 2H

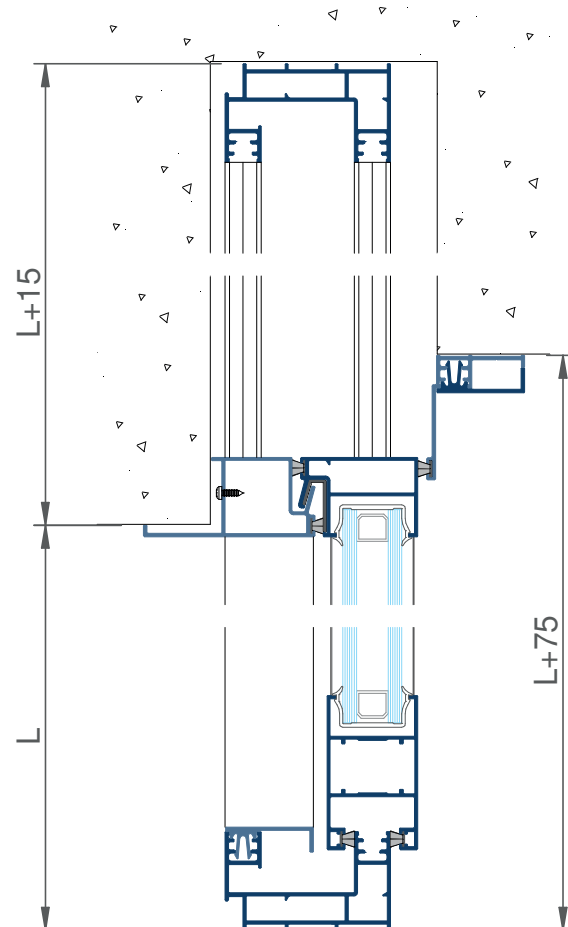
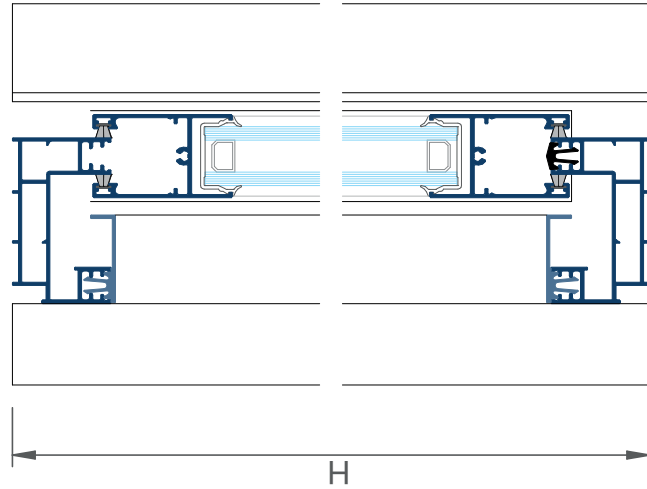

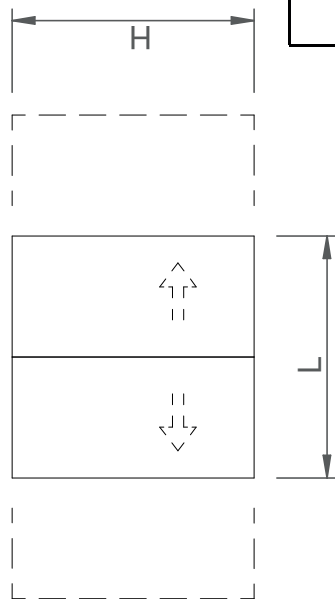

FORMULAS DE CORTE		
	UDS	FORMULA
marco horizontal	2	2L+30
marco vertical	2	H
rail de rodadura	1	2L-57
perfil muro exterior	2	H
hoja horizontal	4	(L-82) / 2
hoja vertical central	2	H-71
complemento vertical central	2	H-71
hoja lateral	2	H-71
encuentro hojas	1	H-163
perfil cubierta v ext	2	H-91
perfil muro interior	2	H
perfil cubierta muro int	2	H
	2	(L-102) / 2 x H-170
	2	vidrio

ACCESORIOS		
	UDS	
escuadra	4	A000.2110
escuadra complementaria	4	AR52.2118
junta tapa ranura	1L	A000.2357
felpa estanquidad	4L + 8H	A000.2365
pieza estanquidad central	4	A040.2310
piezas final hoja lateral	4	A040.2344
piezas final hoja central	2	A040.2346
piezas final carrera central	2	A040.2350
tomillo ensamble hojas	8	CR40.1035
refuerzo tornillo en hojas lat	4	A040.2348
ruedas (según peso)	4	ver D02
cierre (según modelo)	1	ver D03 a D05
junta vidrio (según espesor)	2L + 4H	ver D06

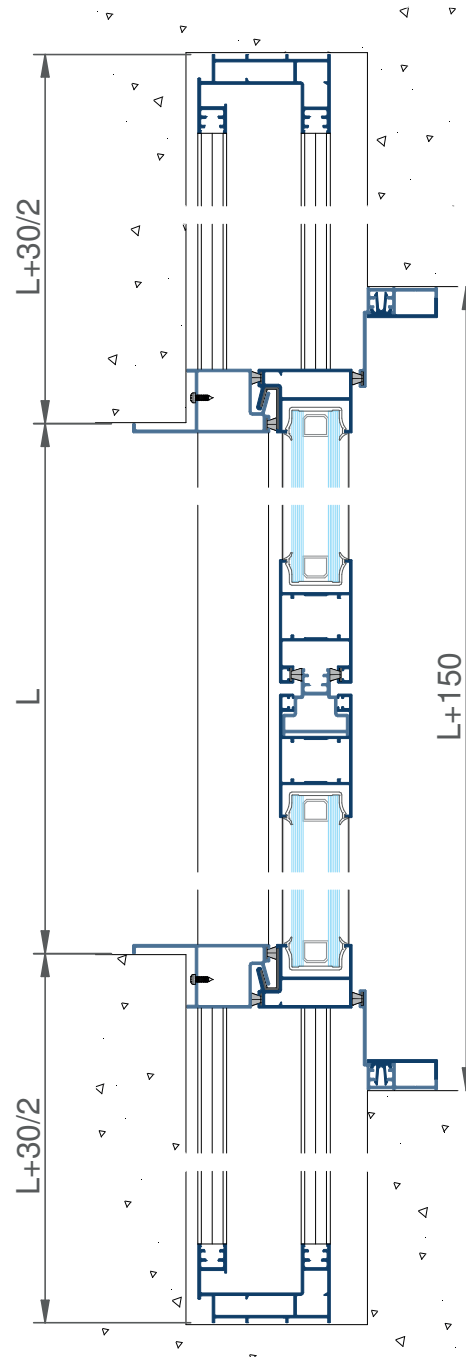
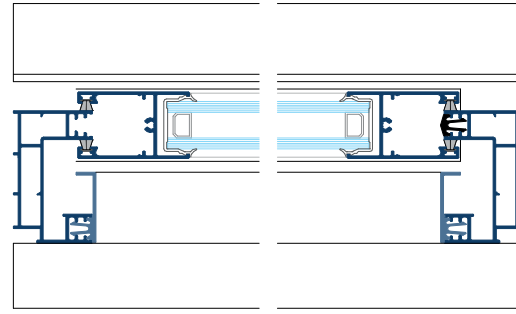

ACCESORIOS		UDS
escuadra	A000.2110	16
junta tapa ranura	A000.2357	3L
felpa estanquidad	A000.2365	6L + 9H
pieza estanquidad central	A040.2310	6
piezas final hoja lateral	A040.2344	2
piezas final hoja central	A040.2346	5
ruedas (según peso)	ver D02	6
cierre (según modelo)	ver D03 a D05	1
junta vidrio (según espesor)	ver D06	2L + 6H

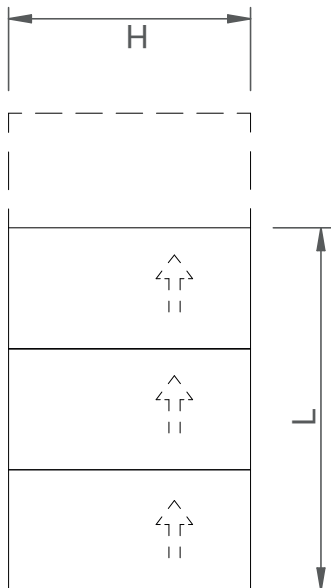

Formulas de Corte				
ref	cant	formula	forma	medidas de corte
CF404110	2	$L+(L/3)+75$	-----/	
C0404130	4	$L+(L/3)+75$	-----/	
CF404110	2	H	-----/	
C0404130	4	H	-----/	
C0404100	1	L	-----	ajustar al marco
C0404100	1	$(L/3)*2+50$	-----	ajustar al marco
C0404100	1	$L/3+50$	-----	ajustar al marco
CF404242	6	$(L-77)/3$	-----	
CF404244	1	H-71	-----	
CR404246-47	5	H-71	-----	
C0404180	1	H	-----	
C0404201	5	H-71	-----	
C0404184	3	H-91	-----	
C0404184	2	L-48,5	-----	
C0404184	2	$(L/3)*2+50$	-----	
C0404184	2	$(L/3)+50$	-----	
C0404184	1	H	-----	
TUBO 120X40	1	H-100	-----	colocar en obra
C0404182	1	H	-----	
vidrio	3	$(L-107)/3$ x H-170		

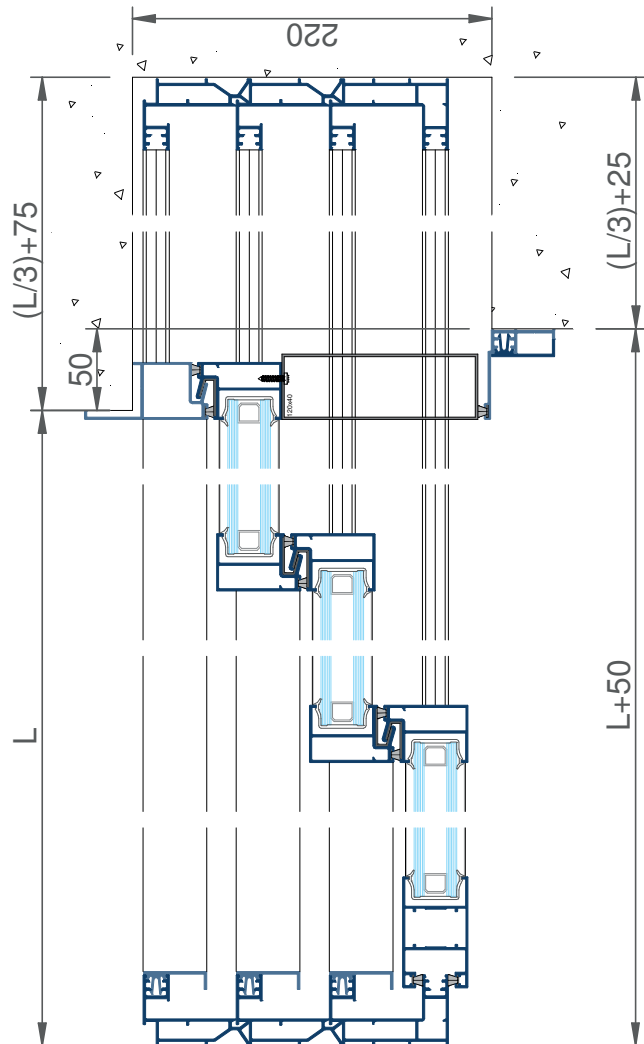

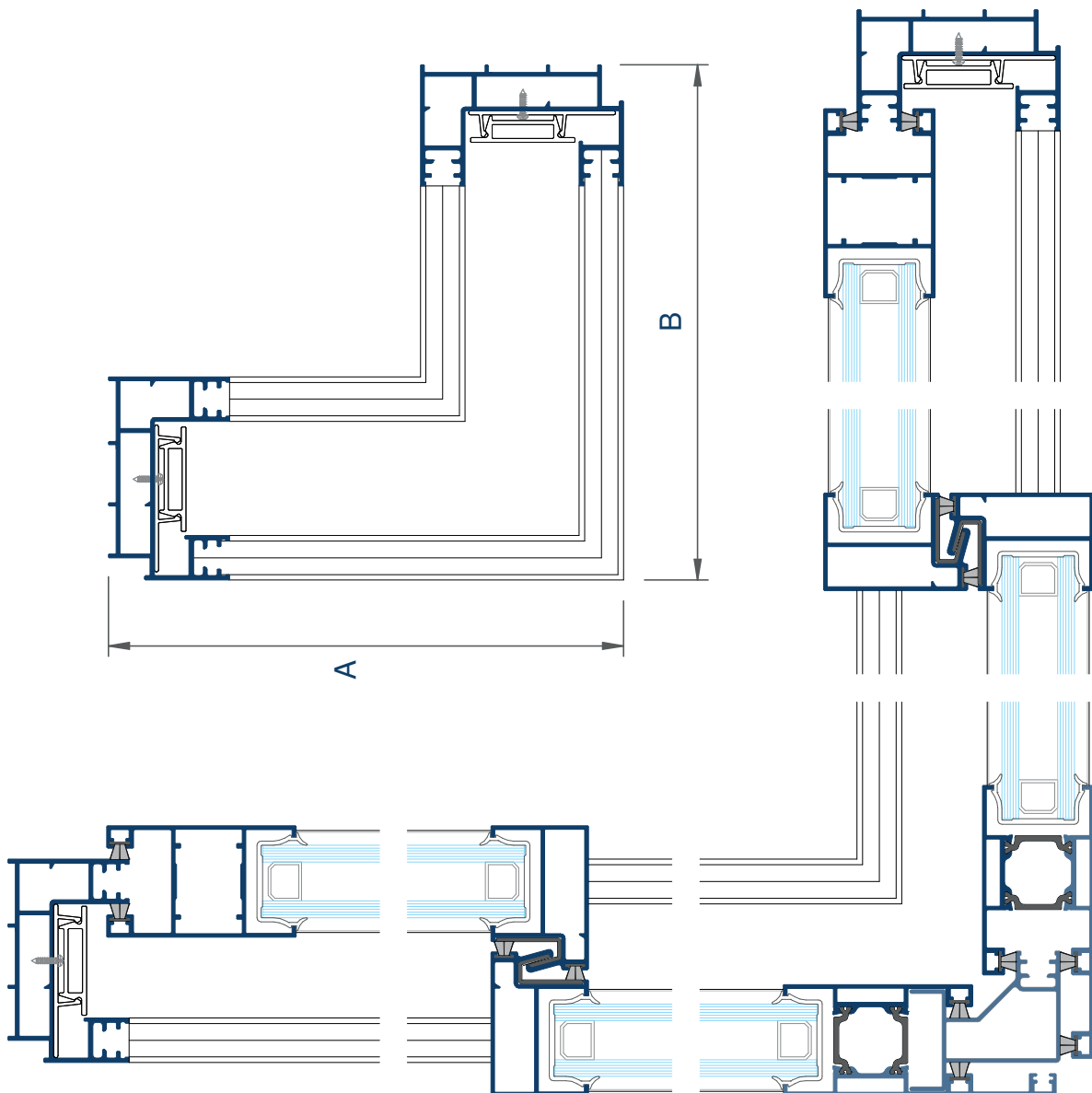
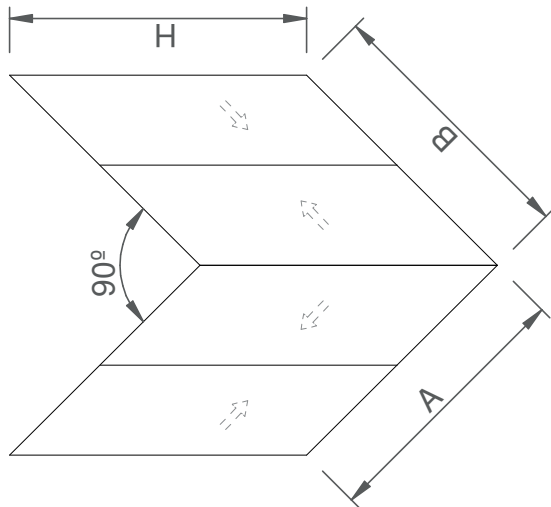



zona B					
ref	cant	formula	forma	medidas de corte	
CF404110	2	B	\--G--/	girar perfil al cortar	
CF404110	1	H	\----/		
C0404100	1	B-42	----/	ajustar al marco	
C0404100	1	B-100	----/	ajustar al marco	
C0404106	1	H-58	----		
C0404106	2	B	----/	ajustar al marco	
CF404242	4	(B-170)/2	----		
CF404244	1	H-71	----		
CR404246-47	2	H-71	----		
C0404201	2	H-71	----		
CR404254	1	H-71	----		
vidrio	2	(B-190)/2 x H-170			

zona A					
ref	cant	formula	forma	medidas de corte	
CF404110	2	A	\--G--/	girar perfil al cortar	
CF404110	1	H	\----/		
C0404100	1	A-42	----/	ajustar al marco	
C0404100	1	A-100	----/	ajustar al marco	
C0404106	1	H-58	----		
C0404106	2	A	----/	ajustar al marco	
CF404242	4	(A-170)/2	----		
CF404244	1	H-71	----		
CR404246-47	2	H-71	----		
C0404201	2	H-71	----		
CR404254	1	H-71	----		
C0404251	1	H-191	----		
vidrio	2	(A-190)/2 x H-170			

ACCESORIOS		UDS
escuadra	<b>A000.2110</b>	4
jointa tapa ranura	<b>A000.2357</b>	4(A+B) + 4H
felpa estanquidad	<b>A000.2365</b>	8(A+B) + 14H
pieza estanquidad central	<b>A040.2310</b>	4
piezas final hoja lateral	<b>A040.2344</b>	8
piezas final hoja central	<b>A040.2346</b>	4
clip cubrecarril para C0404106	<b>C040.4105</b>	2[((A+B)/500)+2] 2(H/500)
escuadra marco kiss	<b>A00K.2110</b>	4
ruedas (según peso)	ver D02	8
cierre (según modelo)	ver D03 a D05	3
jointa vidrio (según espesor)	ver D06	4(A+B) + 8H

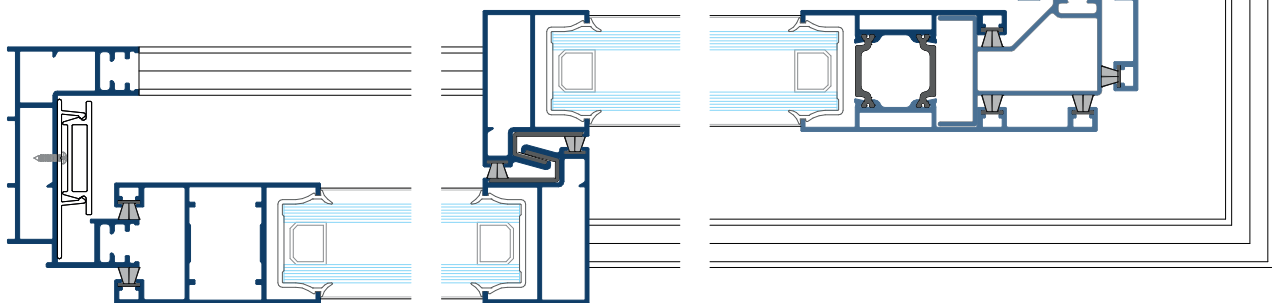
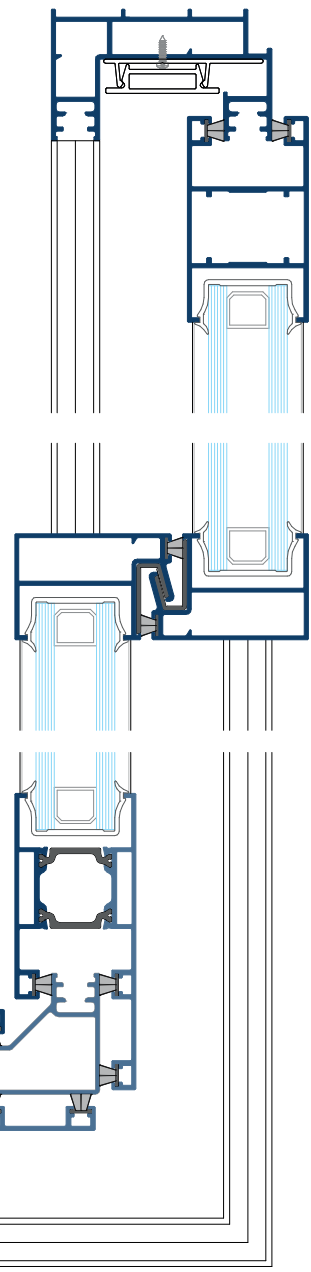
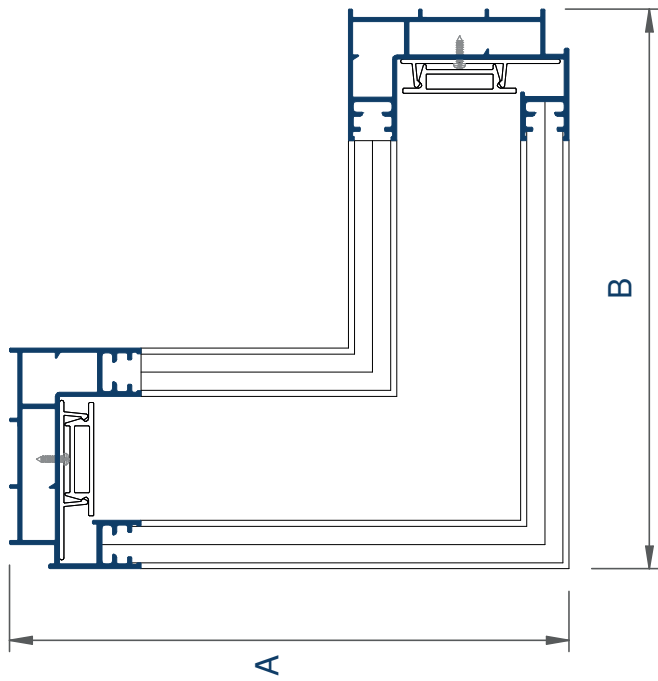
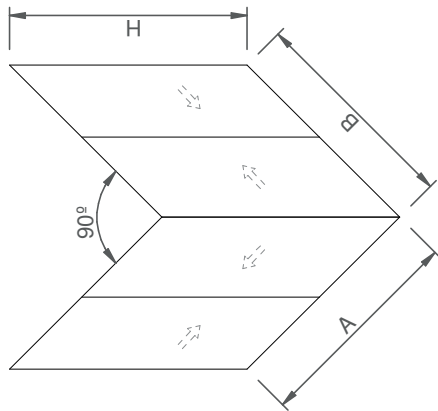

zona A					zona B				
ref	cant	formula	forma	medidas de corte	ref	cant	formula	forma	medidas de corte
CF404110	2	A	\-G--/	girar perfil al cortar	CF404110	2	B	\-G--/	girar perfil al cortar
CF404110	1	H	\----/		CF404110	1	H	\----/	
C0404100	1	A-42	----/	ajustar al marco	C0404100	1	B-42	----/	ajustar al marco
C0404100	1	A-100	----/	ajustar al marco	C0404100	1	B-100	----/	ajustar al marco
C0404106	1	H-58	----		C0404106	1	H-58	----	
C0404106	2	A	----/	ajustar al marco	C0404106	2	B	----/	ajustar al marco
CF404242	4	(A-227)/2	----		CF404242	4	(B-227)/2	----	
CF404244	1	H-71	----		CF404244	1	H-71	----	
CR404246-47	2	H-71	----		CR404246-47	2	H-71	----	
C0404201	2	H-71	----		C0404201	2	H-71	----	
CR404254	1	H-71	----		CR404254	1	H-71	----	
C0404251	1	H-191	----						
vidrio	2	(A-247)/2 x H-170			vidrio	2	(B-247)/2 x H-170		

ACCESORIOS	UDS	
escuadra	A000.2110	4
junta tapa ranura	A000.2357	4(A+B) + 4H
felpa estanquidad	A000.2365	8(A+B) + 14H
pieza estanquidad central	A040.2310	4
piezas final hoja lateral	A040.2344	8
piezas final hoja central	A040.2346	4
clip cubrecarril para C0404106	C040.4105	2[((A+B)/500)+2] 2(H/500)
escuadra marco kiss	A00K.2110	4
ruedas (según peso)	ver D02	8
cierre (según modelo)	ver D03 a D05	3
junta vidrio (según espesor)	ver D06	4(A+B) + 8H

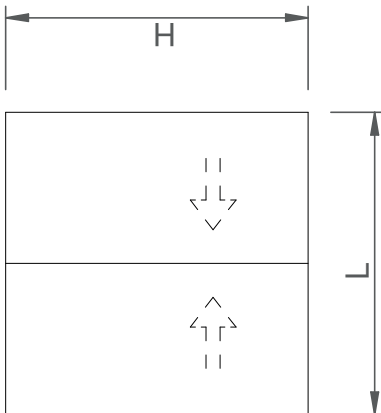

ACCESORIOS		UDS
escuadra	A000.2110	8
junta tapa ranura	A000.2357	2L + 4H
felpa estanquidad	A000.2365	4L + 6H
pieza estanquidad central	A040.2310	2
piezas final hoja lateral	A040.2344	4
piezas final hoja central	A040.2346	2
clip cubrecarril para C040.4106	C040.4105	2((L/500)+2)
ruedas (según peso)	ver D02	2(H/500)
cierre (según modelo)	ver D03 a D05	4
junta vidrio (según espesor)	ver D06	2
		2L + 4H

FORMULAS DE CORTE		UDS	FORMULA
marco horizontal	CF40.4110	2	L
marco vertical	CF40.4110	2	H
rail de rodadura	C040.4100	2	L-87,5
cubre carril horizontal	C040.4106	4	(L-82)/2
cubre carril vertical	C040.4106	2	H-58
hoja horizontal	CF40.4242	4	(L-176)/2
hoja vertical central	CR40.4246	2	H-71
complemento vertical central	C040.4201	2	H-71
hoja lateral	CF40.4244	2	H-71
reductor de vidrio horizontal	CF40.4214	4	(L-242)/2
reductor de vidrio vertical	CF40.4214	4	H-196,5
vidrio	2	(L-202)/2 x H-174	

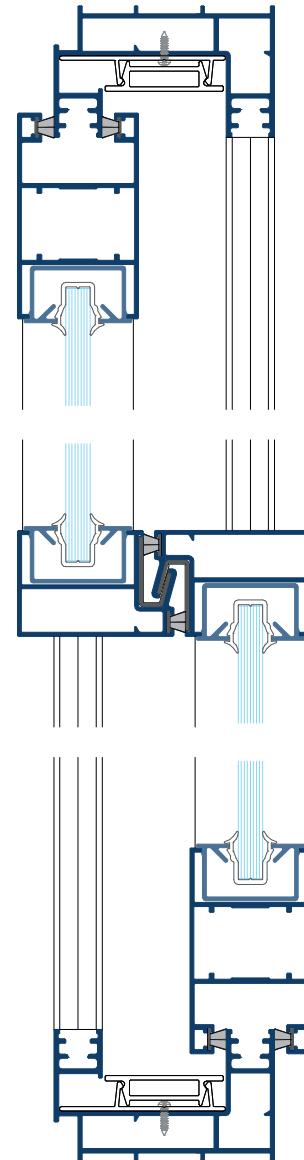
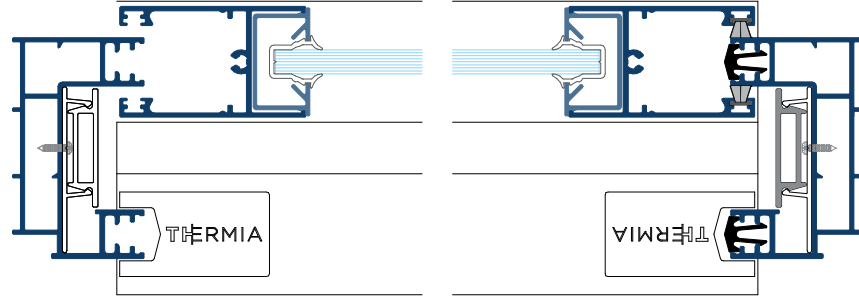

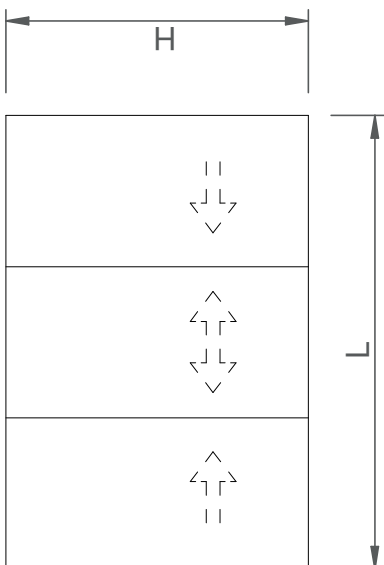

ACCESORIOS		UDS
escuadra	A000.2110	8
junta tapa ranura	A000.2357	2L + 4H
felpa estanquidad	A000.2365	4L + 8H
pieza estanquidad central	A040.2310	4
piezas final hoja lateral	A040.2344	4
piezas final hoja central	A040.2346	4
clip cubrecarril para C0404106	C040.4105	2((L/500)+2)
ruedas (según peso)	ver D02	2(H/500)
cierre (según modelo)	ver D03 a D05	6
junta vidrio (según espesor)	ver D06	2
		2L + 6H

FORMULAS DE CORTE		UDS	FORMULA
marco horizontal	CF40.4110	2	L
marco vertical	CF40.4110	2	H
rail de rodadura	C040.4100	2	L-87,5
cubre carril horizontal	C040.4106	6	L/3
cubre carril vertical	C040.4106	2	H-58
hoja horizontal	CF40.4242	6	(L-178)/3
hoja vertical central	CR40.4246	4	H-71
complemento vertical central	C040.4201	4	H-71
hoja lateral	CF40.4244	2	H-71
reductor de vidrio horizontal	CF40.4214	6	(L-277)/3
reductor de vidrio vertical	CF40.4214	6	H-196,5
	vidrio	3	(L-217)/3 x H-174

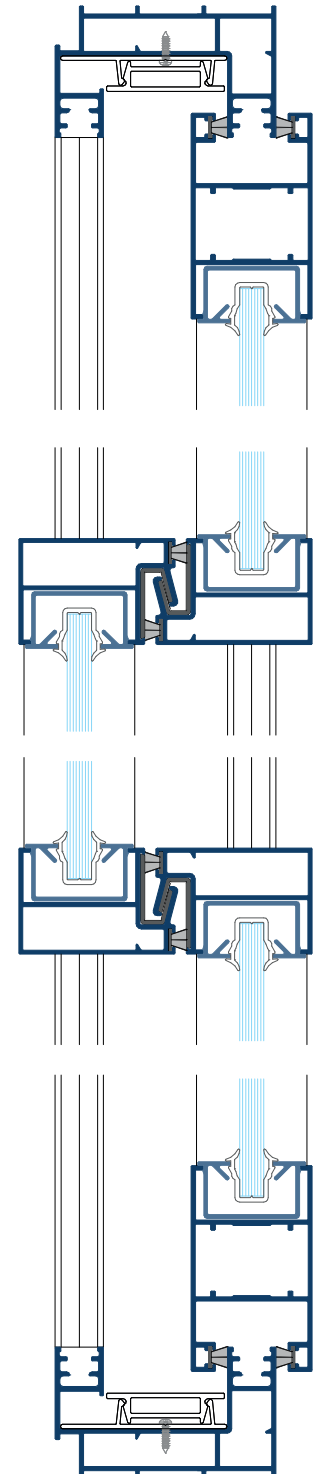
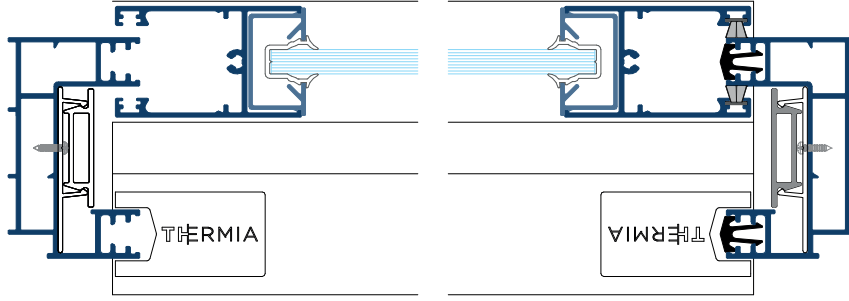

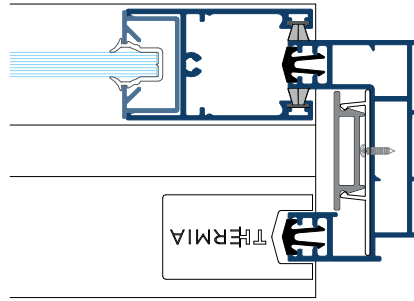
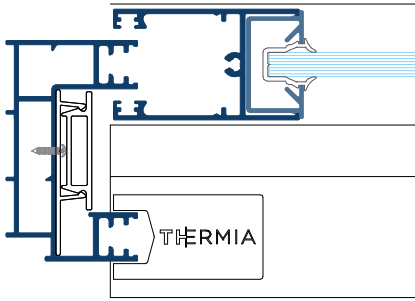

ACCESORIOS	UDS
escuadra	8
junta tapa ranura	2L + 4H
felpa estanquidad	4L + 8H
pieza estanquidad central	2
piezas final hoja lateral	8
piezas final hoja central	2
juego piezas encuentro hojas	2
clip cubrecarril para C040.4106	2((L/500)+2)
ruedas (según peso)	2(H/500)
cierre (según modelo)	6
junta vidrio (según espesor)	3
	2L + 6H

FORMULAS DE CORTE	UDS	FORMULA
marco horizontal	2	L
marco vertical	2	H
rail de rodadura	2	L-87,5
cubre carril horizontal	2	L
cubre carril vertical	2	H-58
hoja horizontal	6	(L-285)/3
hoja vertical central	2	H-71
complemento vertical central	2	H-71
hoja lateral	4	H-71
perfil encuentro hojas	1	H-163
reductor de vidrio horizontal	6	(L-384)/3
reductor de vidrio vertical	6	H-196,5

vidrio 3 (L-324)/3 x H-174

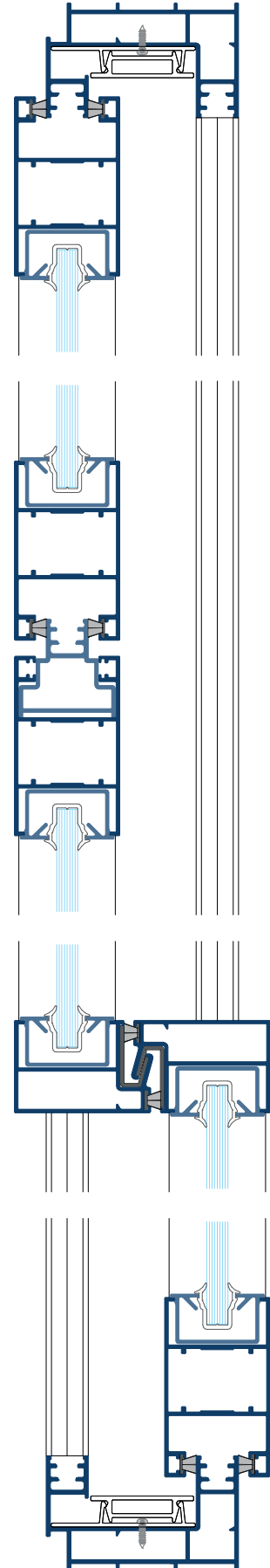
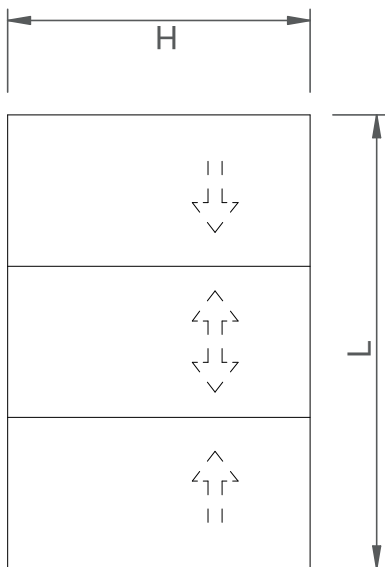

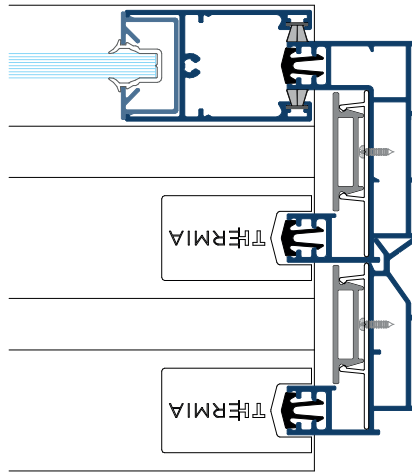
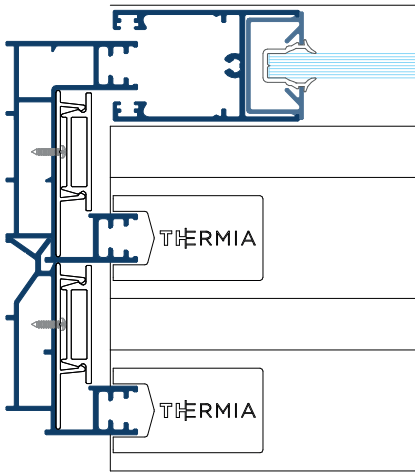

ACCESORIOS		UDS
esquadra	A000.2110	12
junta tapa ranura	A000.2357	23 + 6H
felpa estanquidad	A000.2365	4L + 8H
pieza estanquidad central	A040.2310	4
piezas final hoja lateral	A040.2344	4
piezas final hoja central	A040.2346	4
clip cubrecarril para C040.4106	C040.4105	2((L/500)+2) 2(H/500)
ruedas (según peso)	ver D02	6
cierre (según modelo)	ver D03 a D05	2
junta vidrio (según espesor)	ver D06	2L + 6H

FORMULAS DE CORTE		UDS	FORMULA
marco horizontal	CF40.4110	2	L
marco vertical	CF40.4110	2	H
carril adicional horizontal	C040.4130	2	L
carril adicional vertical	C040.4130	2	H
rail de rodadura	C040.4100	3	L-87,5
cubre carril horizontal	C040.4106	4	L
cubre carril vertical	C040.4106	4	H-58
hoja horizontal	CF40.4242	6	(L-178)/3
hoja vertical central	CF40.4246	4	H-71
complemento vertical central	C040.4201	4	H-71
hoja lateral	CF40.4244	2	H-71
reductor de vidrio horizontal	CF40.4214	6	(L-277)/3
reductor de vidrio vertical	CF40.4214	6	H-196,5

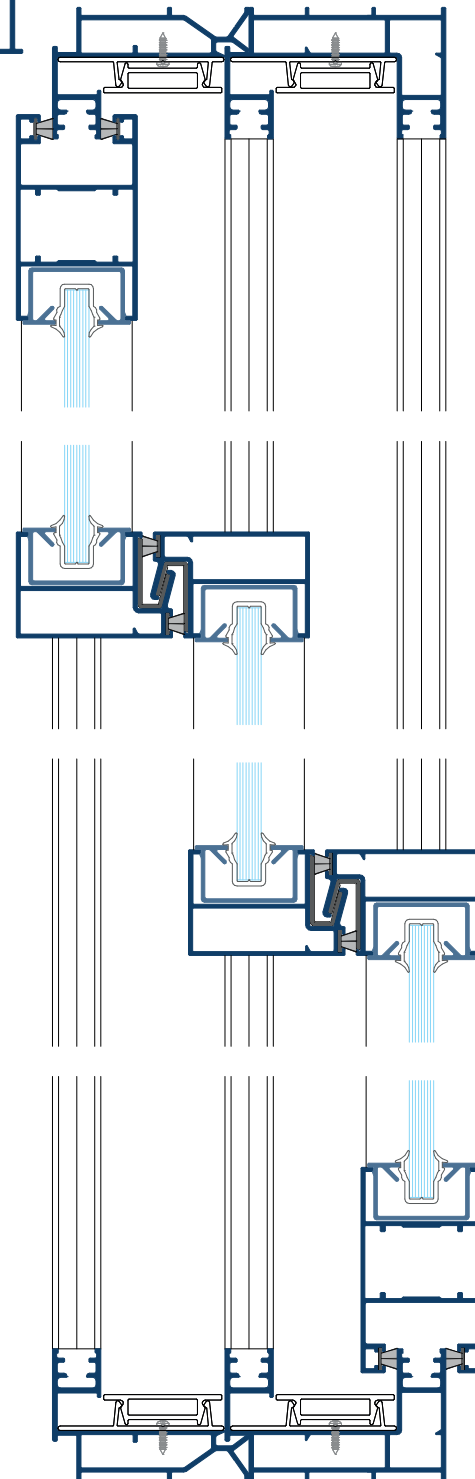
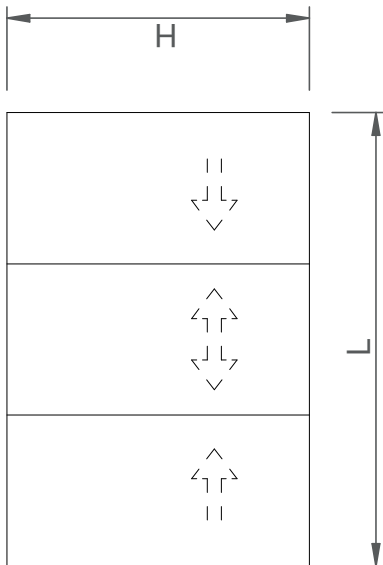

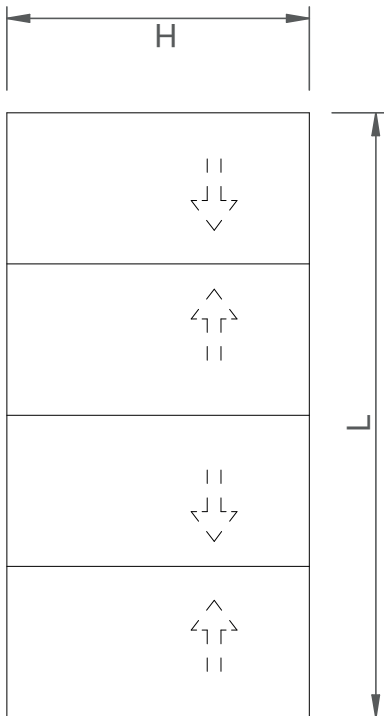

ACCESORIOS		UDS
escuadra	A000.2110	8
junta tapa ranura	A000.2357	2L + 4H
felpa estanquidad	A000.2365	4L + 10H
pieza estanquidad central	A040.2310	4
piezas final hoja lateral	A040.2344	8
piezas final hoja central	A040.2346	4
piezas encentro hojas	A040.2350	2
clip cubrecarril para C040.4106	C040.4105	2((L/500)+2) 2(H/500)
ruedas (según peso)	ver D02	8
cierre (según modelo)	ver D03 a D05	3
junta vidrio (según espesor)	ver D06	2L + 8H

FORMULAS DE CORTE		UDS	FORMULA
marco horizontal	CF40.4110	2	L
marco vertical	CF40.4110	2	H
rail de rodadura	C040.4100	2	L-87,5
cubre carril horizontal	C040.4106	2	L
cubre carril vertical	C040.4106	2	H-58
hoja horizontal	CF40.4242	8	(L-287)/4
perfil encuentro entre hojas	C040.4250	1	H-163
hoja vertical central	CR40.4246	4	H-71
complemento vertical central	C040.4201	4	H-71
hoja lateral	CF40.4244	4	H-71
reductor de vidrio horizontal	CF40.4214	8	(L-419)/4
reductor de vidrio vertical	CF40.4214	8	H-196,5
vidrio		4	(L-339)/4 x H-174

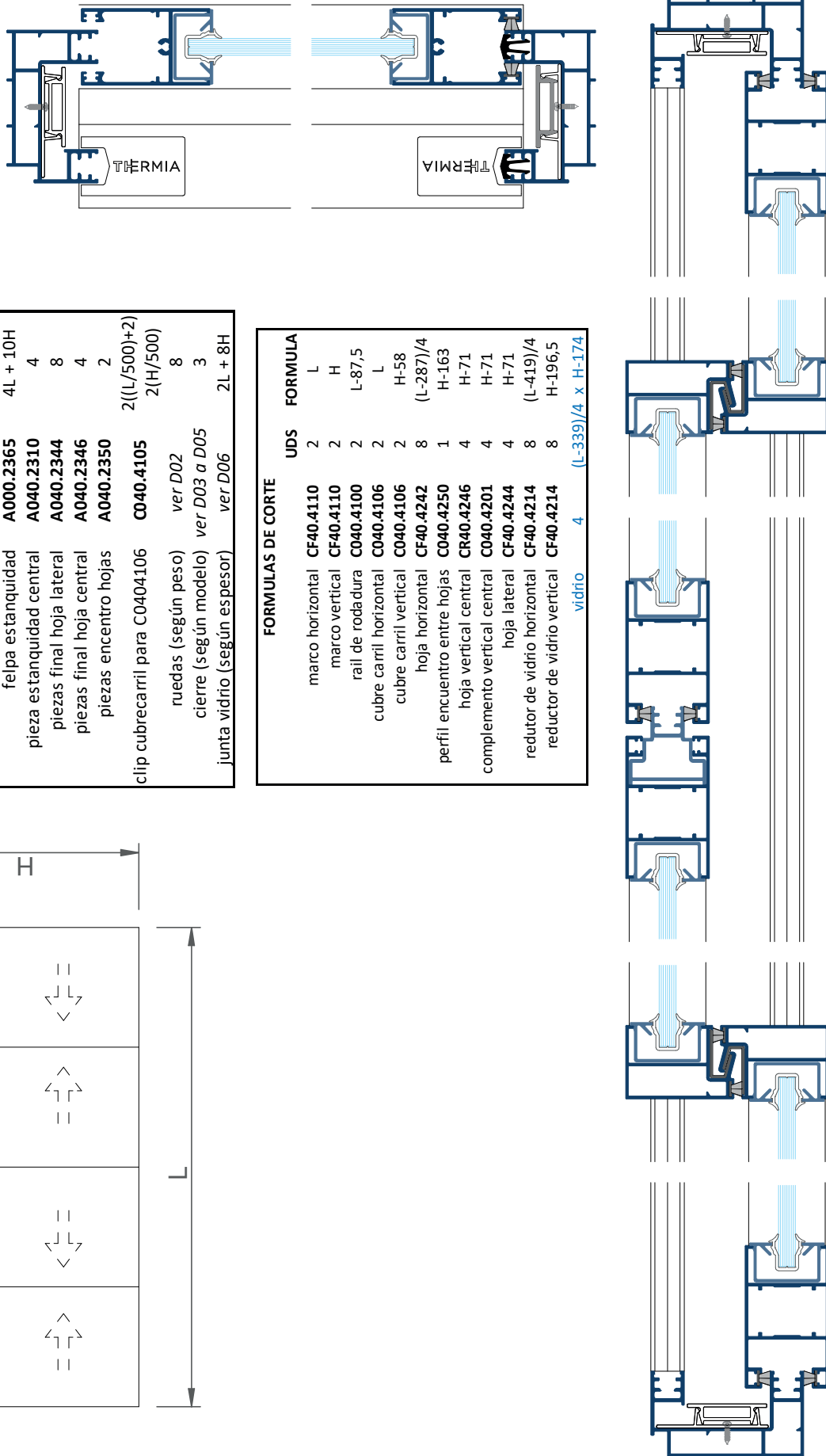



MECANIZADO  
C0404180

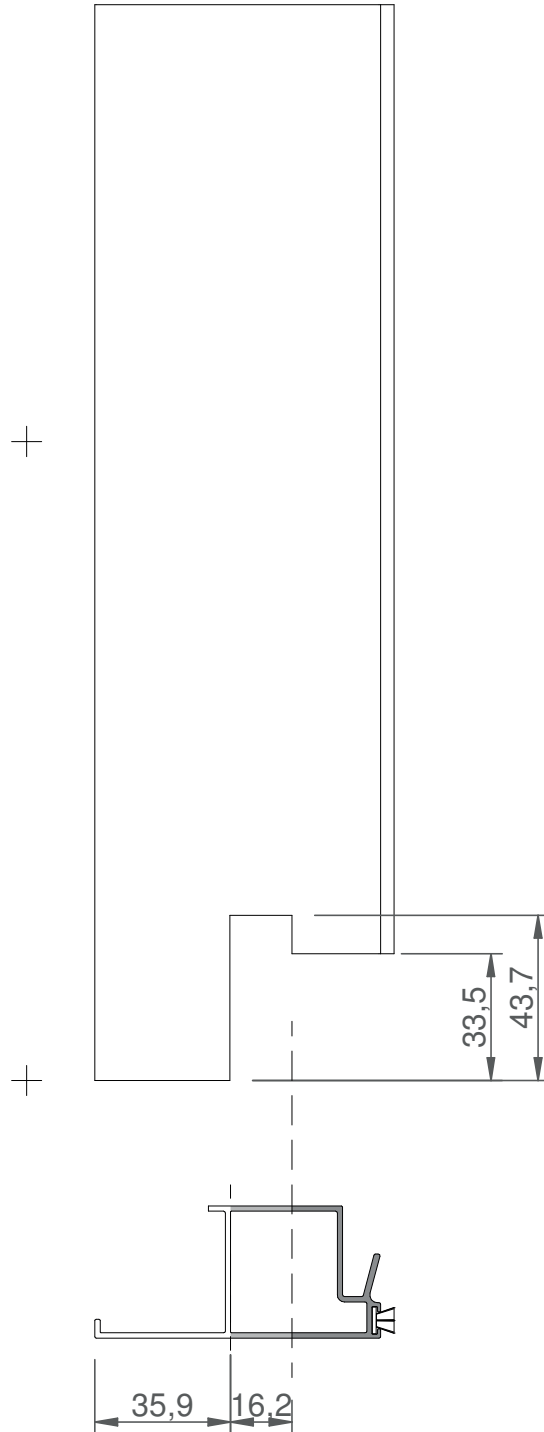

MECANIZADO  
C0404240

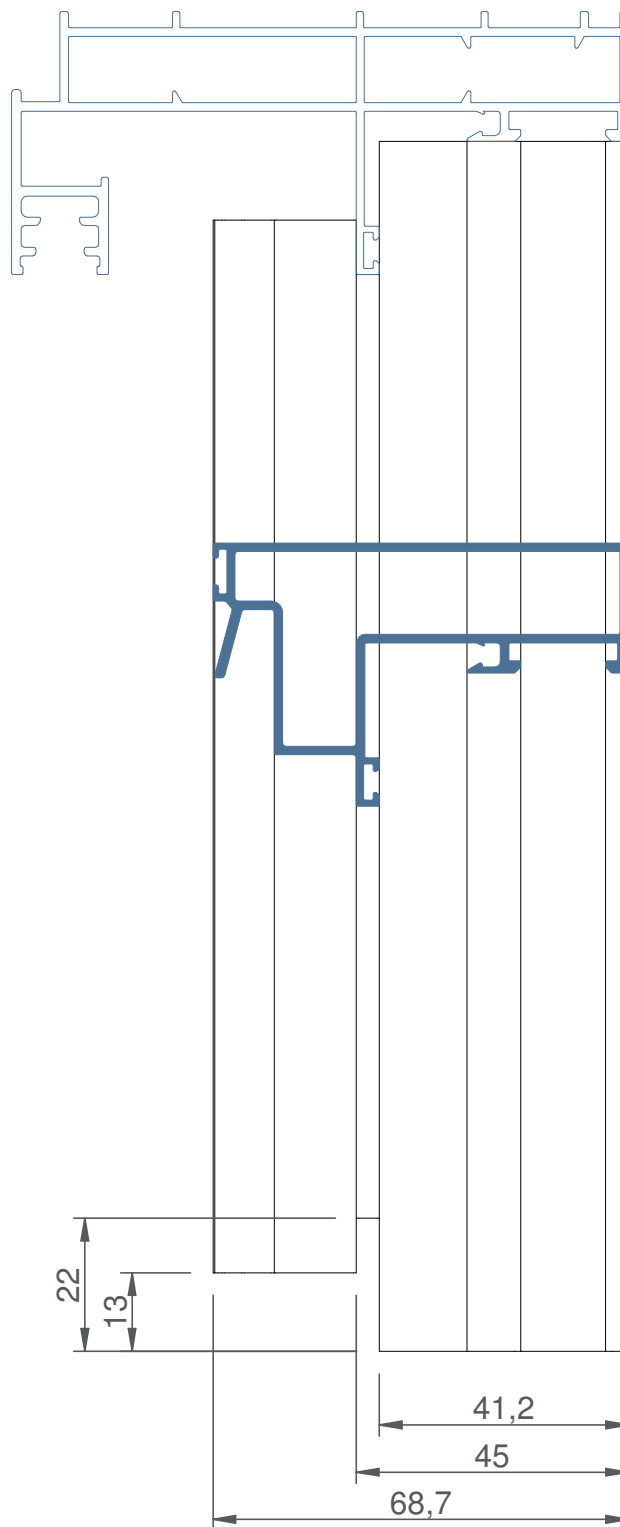
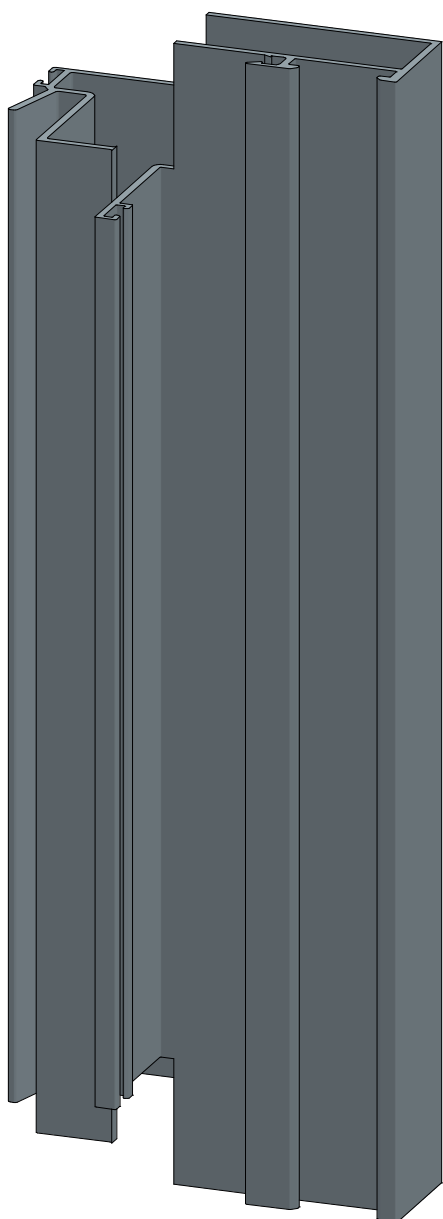

SE RECOMIENDA  
PEGAR LAS PIEZAS  
(A0402344 - A0402346)

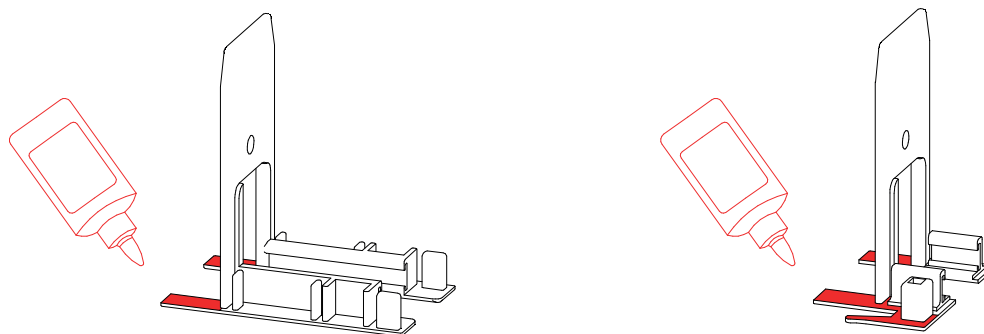

# THERMIA®

B A R C E L O N A

Ventanas para vivir mejor

## Sede Central en Barcelona

C/ Narcís Monturiol, 34  
08192 Sant Quirze del Vallès  
Barcelona (España)  
Tel. +34 937 121 237  
contacto@thermiabarcelona.com  
Síguenos en   

## Delegación Área Andina

Los Telares, 289  
Urbanización Industrial Vulcano  
Ate, Lima (Perú)  
Tel. +51-1-7197649

## Showrooms

### Barcelona

Narcís Monturiol, 34  
08192 Sant Quirze Valles  
Tel. +34 937 121 237

### Lima

Paseo de la República, 3583  
2o. Piso - San Isidro  
Tel. +51-1-7197649

### Girona

Carrer Sant Jordi, 2  
Local 4 - Sarrià de Ter  
Tel. +34 937 121 237

**THERMIABARCELONA.COM**