

# Thermia® GR48

SERIE Glass Rail



## Ensayos

### Categorías de uso

A1	A2	B	C1	C2
C3	C4	C5	E	F

Ensayo de seguridad:  
CTE - DB SE-AE apartado 3.2.  
Acciones sobre barandillas y elementos divisorios.

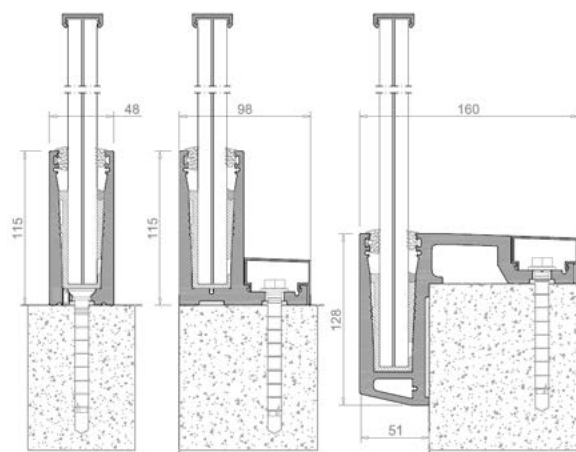

## Prestaciones

### Categorías de uso certificadas para el cumplimiento de las normas CTE-DB SE-AE

	6+6 // (T)	8+8 // (T)	10+10 // (T)
	✓ A,C1y2,D,G (Doc. 243812) (125mm altura)	✓ C3y4,E,F (Doc. 242399) (1150mm altura) ✓ A,C1y2,D,G (Doc. 243812**) (125mm altura)	✓ C5 (Doc. 243398) (1100mm altura)
	✓ A,C1y2,D,G (Doc. 243813) (1130mm altura)	✓ C3y4,E,F (Doc. 243399) (1130mm altura) ✓ A,C1y2,D,G (Doc. 243812**) (1130mm altura)	✓ C3y4,E,F (Doc. 243397) (1100mm altura)
	✓ A,C1y2,D,G (Doc. 243814) (1105mm altura)	✓ C3y4,E,F (Doc. 243153) (1250mm altura) ✓ A,C1y2,D,G (Doc. 243812**) (1250mm altura)	✓ C3y4,E,F (Doc. 243153) (1300mm altura) ✓ A,C1y2,D,G (Doc. 243811**) (1210mm altura)
	✓ A,C1y2,D,G (Doc. 242815) (1185mm altura)	✓ C3y4,E,F (Doc. 243811) (1185mm altura) ✓ A,C1y2,D,G (Doc. 243812**) (1185mm altura)	✓ C3y4,E,F (Doc. 243378) (1110mm altura)

\*\*Visto solo laminado

NOTA 1:  
La categoría de uso C5 cubre a los casos C3, C4, E y F.  
NOTA 2:  
La categoría de uso C3 y 4, E, F cubre a los casos A, C1, C2, D, G.

# Seguridad minimalista

## Thermia® GR48

### Aleación de extrusión

- 6060.

### Estado de suministro

- T6 - T66.

### Dimensiones

- Profundidad de perfil 48 mm.  
- Sección vista de 115 mm.

### Posibilidades constructivas

- Sobre forjado.  
- A canto de forjado.  
- Empotrado.

### Acristalamiento

- 6+6 T (Butirales)  
- 8+8 T (Butirales)  
- 10+10 T (Butirales)

### Características principales

- Homologación CTE - DB SE-AE para todas las categorías de uso\*.

- Doble sistema antielevación para acristalamiento.

- Asiento de protección para vidrio, con resistencia a impactos y alto

soporte de carga.

- Regulación mecánica para nivelación sobre suelo.

- Compatible con mechas de alineamiento y escuadras de unión.

- Salida de aguas integrada, tapas de remate y protección anódica externa.

### Sellos de calidad



Sello Qualanod para el anodizado  
License number: 1014



Sello Qualicoat para el lacado  
License number: 405



Sello Qualideco para la imitación madera  
License number: ES-0009F

### Certificación



ACCESORIOS DIMAC SL 2018  
EN 1435-1 : 2006  
SERIES THERMIA BARCELONA®